ಸಜ್ಜನೆ ರಾಜಕಾರಣಿ

ಡಾ. ವಿ.ಎಸ್. ಆಚಾರ್ಯೆರ್

ಡಾ. ಎಸ್. ಪದ್ಮನಾಭ ಭಟ್, ಯೆಕ್ಕಾರು

ಕರ್ನಾಟಕ ತುಳು ಸಾಹಿತ್ಯ ಅಕಾಡೆಮಿ
ಮಹಾನಗರ ಪಾಲಿಕೆ ಕಟ್ಟಡ, ಲಾಲ್‌ಭಾಗ್,
ಮಂಗಳೂರು - 575 003, ದ.ಕ. ಜಿಲ್ಲೆ

ಮದಪ್ಯರಾವಂದಿ ತುಳುವೆರ್ 49

ಸಜ್ಜನೆ ರಾಜಕಾರಣಿ
ಡಾ. ವಿ. ಎಸ್. ಆಚಾರ್ಯೆರ್

ಡಾ. ಎಸ್. ಪದ್ಮನಾಭ ಭಟ್, ಯೆಕ್ಕಾರು

ಕರ್ನಾಟಕ ತುಳು ಸಾಹಿತ್ಯ ಅಕಾಡೆಮಿ
ಮಹಾನಗರ ಪಾಲಿಕಾ ಕಟ್ಟಡ ಲಾಲ್‌ಬಾಗ್
ಮಂಗಳೂರು

Sajjane Rajakarani
Dr. V.S. ACHARYER

Author	:	**Dr. S. Padmanabha Bhat,** Yekkar
Publisher	:	**Chandrahasa Rai B.** Registrar Karnataka Tulu Sahithya Academy
First Edition	:	Jan. 2014
Price	:	₹ 45/-
D.T.P.	:	Sowmya Graphics 2nd Floor, Polymar House, Nellikai Road, Mangalore - 575 001 Cell: 9740692344
Printed at	:	**Diganta Mudrana Ltd.** Yeyyadi, Mangalore-575 008 Ph : 0824-2212551

@Copy Right Reserved

ಲೇಖಕನ ಮದಿಪು

ನಮ್ಮ ದೇಶೊಗು ಪ್ರಜಾಪ್ರಭುತ್ವ ಬತ್ತಿಬೊಕ್ಕ ಪ್ರತಿಯೊರಿಗಲಾ ರಾಜಕೀಯ ಮಲ್ಪುನ ಹಕ್ಕ್ ತಿಕ್ಕಂಡ್. ಒಂಜಿ ಕಾಲೊಡು ರಾಜಕೀಯ ಪಂಡ ಜನಸೇವೆ ಮಲ್ಪರೆ ಒಂಜಿ ಅವಕಾಶ ಪಂಡ್ದ್ ತೆರಿದಿತ್ತ್‌ಂಡ ಇನಿ ಅವು ದುಡ್ಡು ಮಲ್ಪುನ, ಅಧಿಕಾರೊಡು ಮೆರೆಪಿನ ಸಾದಿಯಾತ್‌ಂಡ್. ಅಂಚಾದ್ ಪಂಡಿತೆರೊಟ್ಟುಗು ಪಟ್ಟಿಂಗೆರ್ಲಾ ರಾಜಕೀಯದ ಕಳೊಟು ಜಪ್ಪೆರೆ ಸುರು ಮಲ್ತ್‌ದೆರ್. ಅಂಚಾದ್ ಇನಿ ರಾಜಕೀಯ ತಂಡ ಬಾರೀ ಕುರ್ತೆಲ್. ಅವು ಒಂಜಿ ಗೊಸರ್. ಅವುಲು ಸಜ್ಜನೆರೆಗ್ ಅವಕಾಶ ಇಜ್ಜಿ ಪನ್ಪಿ ಭಾವನೆ ಸುರುವಾತ್‌ಂಡ್. ಅಂಡಲಾ ರಾಜಕೀಯೊಡು ಅಪಗಪಗ ಎಡ್ಡೆ ನರಮಾನಿಲು ತೋಜು ಬರೊಂದುಲ್ಲೆರ್. ಜನಸೇವೆ ಮಲ್ತೊಂದುಲ್ಲೆರ್.

ಕರಾವಳಿ ಕರ್ನಾಟಕದ ರಾಜಕೀಯೊಡು ಶ್ರೀನಿವಾಸಮಲ್ಯೆರ್, ಡಾ| ಟಿ.ಎಂ.ಎ. ಪೈಕುಲು ಜನಸೇವೆ, ಅಭಿವೃದ್ಧಿ ಕಾರ್ಯ ಮಲ್ತ್‌ದ್ ಪುದರ್ ಪಡೆಯಿನಾಕ್ಲು. ಅಂಚತ್ತಿ ಸಾಲ್‌ಗ್ ಸೇರುನಾರ್ ಡಾ| ವಿ.ಎಸ್. ಆಚಾರ್ಯೆರ್. ಆರ್ ತುಳು ನಾಡ್ದ ತುಡಾರ್. ಕೆಸರಿಡ್ ಪುಟ್ಟಿನ ಕಮಲ. ದಾಕ್‌ದಾರಿಕೆ ಕಲ್ತೆರಾಂಡಲಾ ವಿಧಿಲೀಲೆ ಪ್ರಕಾರ ರಾಜಕೀಯದ ಕಳೊಟು ಜತ್ತ್‌ದ್ ಜನಸೇವೆ, ಅಭಿವೃದ್ಧಿದ ಕೆಲಸ ಮಲ್ತ್‌ದ್, ಮಾತೆರೆಗ್ಲಾ ಬೋಡಾಪಿನಾರ್ ಆದ್ ಸಜ್ಜನೆ ಪನ್ಪಿ ಪುದಾರ್ ಪಡೆಯಿನಾರ್. ಆರ್ ನನ ದುಂಬುದ ರಾಜಕಾರಣಿಲೆಗ್ ಬೊಲ್ಪಾಯಿನಾರ್.

ಇಂಚಿತ್ತಿ ಪೆರಿಯ ವ್ಯಕ್ತಿತ್ವದ ಬಗ್ಗೆ 'ಮರಪ್ಪೆರಾವಂದಿ ತುಳುವೆರ್' ಮಾಲಿಕೆಡ್ ಪುಸ್ತಕ ಬರೆಪುನ ಒಂಜಿ ಸೌಭಾಗ್ಯ ಎನ್ನ ಪಾಲ್‌ಗ್ ಬತ್ತ್‌ಂಡ್. ಉಂದೆನ್ ಒದಗಿಸಾಯಿನ ತುಳು ಸಾಹಿತ್ಯ ಅಕಾಡಮಿದ ಗುರಿಕಾರೆರಾಯಿನ ಶ್ರೀ ಉಮಾನಾಥ ಕೋಟ್ಯಾನ್, ರಿಜಿಸ್ಟ್ರಾರ್ ಶ್ರೀ ಚಂದ್ರಹಾಸ ರೈ. ಬಿ. ಬೊಕ್ಕ ಸರ್ವ ಸದಸ್ಯೆರೆಗ್ಲಾ ಎನ್ನ ಉಡಲ್‌ದಿಂಜಿ ಉಪಕಾರದ ನೆಂಪುಲು. ಅಂಚೆನೆ ಈ ಬೂಕು ಓದುನ ನಿಕ್‌ಲೆಗ್ಲಾ ಎನ್ನ ಸೊಲ್ಮೆಲು.

ಡಾ| ಎಸ್. ಪದ್ಮನಾಭ ಭಟ್, ಯೆಕ್ಕಾರು

ಡಾ. ವಿ. ಎಸ್. ಆಚಾರ್ಯೆರ್ನ ಬದ್‌ಕ್‌ದ ಮುಖ್ಯ ಪೆಜ್ಜೆಲು

ಪೂರ್ತಿ ಪುದರ್	–	ಡಾ। ವೇದವ್ಯಾಸ ಶ್ರೀನಿವಾಸ ಆಚಾರ್ಯ
ಅಮ್ಮೆರ್	–	ಕಟ್ಟೆ ಶ್ರೀನಿವಾಸ ಆಚಾರ್ಯ
ಅಪ್ಪೆ	–	ಕೃಷ್ಣವೇಣಿ ಅಮ್ಮ
ಈ ಲೋಕ	–	6–7–1939
ಪರಲೋಕ	–	14–2–2012
ಬರಾವು	–	ಬಿ.ಎಸ್‌ಸಿ, ಎಂಬಿಬಿಎಸ್
ಬುಡೆದಿ	–	ಶಾಂತಾ ವಿ. ಆಚಾರ್ಯ
ಸಂಸಾರ	–	ನಾಲ್ ಆನ್ ಜೋಕುಲು, ಒಂಜಿ ಪೊಣ್ಣು ಮಗಲ್
1959ಟ್	–	ಮಣಿಪಾಲ ಕೆ.ಎಂ.ಸಿ.ಡ್ ಎಂಬಿಬಿಎಸ್
1968ಟ್	–	ಜನಸಂಘೊಡ್ದು ಉಡುಪಿ ಪುರಸಭೆಕ್ ಅಧ್ಯಕ್ಷೆ ಆದ್ ಆಯ್ಕೆ (8 ವರ್ಸ)
1975–77	–	ತುರ್ತು ಪರಿಸ್ಥಿಡ್ 19 ತಿಂಗಳ ಜೈಲುವಾಸ
1974–77	–	ಭಾರತೀಯ ಜನ ಸಂಘದ ಜಿಲ್ಲಾಧ್ಯಕ್ಷೆ
1977–1980	–	ಜನತಾ ಪಕ್ಷದ ಅಧ್ಯಕ್ಷೆ
1980–1983	–	ಬಿಜೆಪಿ ಜಿಲ್ಲಾಧ್ಯಕ್ಷೆ
1983	–	ಉಡುಪಿದ ಶಾಸಕೆರಾದ್ ಆಯ್ಕೆ, ಶಾಸಕಾಂಗದ ಗುರ್ಕಾರೆ
1984	–	ರಾಜ್ಯ ಬಿಜೆಪಿದ ಉಪಾಧ್ಯಕ್ಷೆ, ರಾಷ್ಟ್ರೀಯ ಕಾರ್ಯಕಾರಿ ಸಮಿತಿದ ಸದಸ್ಯೆ
1996, 2002, 2008ಟ್	–	ವಿಧಾನ ಪರಿಷತ್ತ್‌ಗ್ ಆಯ್ಕೆ
2006ಟ್ 2012	–	ಮಂತ್ರಿ ಪಟ್ಟೊಡು ಕುಲ್ದು ಲೋಕಸೇವೆ

ಸಜ್ಜನೆ ರಾಜಕಾರಣಿ
ಡಾ. ವಿ. ಎಸ್. ಆಚಾರ್ಯೆರ್

ಕಡಲ ಬರಿತ ತುಳುನಾಡ್‌ಡ್ ಪ್ರಮುಖವಾಯಿನ ರಡ್ಡ್ ಜಿಲ್ಲೆ ಪಂಡ ದಕ್ಷಿಣ ಕನ್ನಡ ಬೊಕ್ಕ ಉಡುಪಿ. ಈ ರಡ್ಡ್ ಜಿಲ್ಲೆ ಲಾ ಅನೇಕ ವಿಸಯೊಡ್ ಲೋಕೊಡೇ ಪುದರ್ ಪೋತುಂಡ್. ಐಟ್‌ಲಾ ಉಡುಪಿ ಜಿಲ್ಲೆದ ಉಡುಪಿ ತಾಲೂಕು ತುಳು ಭಾಸೆ, ಸಂಸ್ಕೃತಿ, ತುಳು ಸಂಪೊತ್ತ್ ಬುಳೆಯಿನ ಧರ್ಮಚಾವಡಿ. ಇಂಚಿತ್ತಿ ಇನಿತ ಉಡುಪಿ ತಾಲೂಕ್‌ದ 'ಒಡಿಪು' ಜಗತ್ತ್‌ಡೇ ಪುದರ್ ಪಡೆಯಿನ ಮಾಮಲ್ಲ ಜಾಗೆ. ಅನಂತೇಶ್ವರ, ಚಂದ್ರೇಶ್ವರ ಪನ್ಪಿನ ಪಿರಾಕ್‌ದ ದೇವಸ್ಥಾನದ ಒಟ್ಟುಗೇ ದ್ವೈತ ಮತ ಸುರುಮಲ್ತಿನ ಮಧ್ವಾಚಾರ್ಯೆರ್ ಸ್ಥಾಪನೆ ಮಲ್ತಿನ ಕೃಷ್ಣ ದೇವೆರ್ ಉಪ್ಪಿನ ಕಾರ್ನಿಕದ ಊರು. ಮಧ್ವಾಚಾರ್ಯೆರ್, ವಾದಿರಾಜೆರ್ ಅಂಚನೇ ಕನಕದಾಸೆರ್ ಪುದರ್ ಪಡೆಯಿನ ಮಾಮಲ್ಲ ಮಯಿಮೆದ ಜಾಗೆ ಒಡಿಪು. ಮುಲ್ಪ ಅಷ್ಟ ಮಠದ ಸ್ವಾಮಿಲು ಕೃಷ್ಣ ದೇವೆರೆ ಪೂಜೆ ಮಲ್ತೊಂದು, ಮಧ್ವ ಅಂಚನೇ ಹಿಂದೂ ಧರ್ಮದ ಪ್ರಚಾರ ಮಲ್ತೊಂದು ಒಡಿಪುದ ಪುದರ್‌ನ್ ಲೋಕೊಗೇ ಬೆಳಗಾವುಂದುಲ್ಲೆರ್. ಮಲ್ಲ ಮಲ್ಲ ಸಂಸ್ಕೃತ ವಿದ್ವಾಂಸರೆಡ್ದ್, ಶಾಲಾ ಕಾಲೇಜ್, ಬ್ಯಾಂಕ್, ಸಂಘ ಸಂಸ್ಥೆಲೆಡ್ದಾವರ ಒಡಿಪುದ ಕೀರ್ತಿ ಬೆಳಗೊಂದುಂಡು. ಇಂಚಿತ್ತಿ ಒಡಿಪುದ ಎಲ್ಯ ಊರುಡ್ ಪುಟ್ಟ್‌ದ್ ಬುಳೆಯಿನ ಡಾ. ವಿ. ಎಸ್.

ಆಚಾರ್ಯೆರ್ ಒರಿ ತುಳುವೆ ಆದ್, ತುಳುನಾಡ್ದ ಏಳಿಗೆಗಾದ್ ಮಸ್ತ್ ಪುಣೇದ್ ತನ್ನ ಆದರ್ಶ ರಾಜಕಾರಣೊಡ್ ಒಡಿಪುದ ಪುದರ್‌ನ್, ಕೀರ್ತಿನ್ ನನಾತ್ ಬೆಳಗಾಯೆರ್, ಮೆರೆಪಾಯೆರ್.

ಇನಿ ರಾಜಕೀಯ ಪಂಡ ಸಜ್ಜನೆರೆಗ್ ಕಕ್ಕರೆಗ್ ಬರೊಂದುಂಡು. ರಾಜಕೀಯೊದ ಪುದರ್ಡ್ ನಡೆಪಿ ಅನ್ಯಾಯ, ಅನಾಚಾರ, ಅಧರ್ಮ, ಪುಂಡಾಟಿಕೆದ ಕೆಲಸೊಲೆಗ್ ಲೆಕ್ಕನೇ ಇಜ್ಜಿ. ಇನಿ ರಾಜಕೀಯಪಂಡ ಎಡ್ಡೆಂದಿನಾಕ್ಲೆನ ಕೆಲಸ ಅತ್ತ್, ಪಟ್ಟಂಗೆರ್‌ನ ಅಕೇರಿದ ಕೆಲಸ ಪನ್ಪಿ ಪಾತೆರ ಕೇಣೋಂದುಂಡು. ಅಧಿಕಾರ ಪಂಡ ಜನಕ್ಲೆನ ಸೇವೆದ ಪುದರ್ಡ್ ದುಡ್ಡ್ ಮಲ್ಪೆರೆ ಇತ್ತಿ ಸಾದಿ ಆತ್‌ಂಡ್. ಅಂಚಿತ್ತಿ ರಾಜಕೀಯದ ಕೆಸರ್‌ಡ್ ಪುಟುದಿನ ಕಮಲದ ಪೂ ಡಾ. ವಿ. ಎಸ್. ಆಚಾರ್ಯೆರ್ ಒರಿ ಸಜ್ಜೆನೆ, ಆದರ್ಶವಾದಿ, ರಾಜಕಾರಣಿ. ಆರ್ ಸತ್ಯ ಧರ್ಮೊಡ್, ನ್ಯಾಯ ನೀತಿಡ್ ಪ್ರೋಪಿನಾಕುಲ್ಲಾ ರಾಜಕೀಯ ಮಲ್ಪೋಲಿ ಪಂಡ್‌ದ್ ತೋಜಾಯಿನಾರ್. ಆರ್ 1967ಟ್ ಜನ ಸಂಘೊದ ಕಾರ್ಯಕರ್ತೆ ಆದ್ ರಾಜಕೀಯದ ಕಳೊಟು ಜತ್ತೆರ್. ಐಡ್ದ್ ಬೊಕ್ಕ ಪಿರ ತೂವಂದೆ ಉಡುಪಿ ನಗರ ಸಭೆಕ್ ಅಧ್ಯಕ್ಷರಾಯೆರ್ ಎಮ್. ಎಲ್. ಸಿ. ಆದ್ ಮಂತ್ರಿ ಆದ್ ಎಡ್ಡೆ ನಡವಳಿಕೆದ ರಾಜಕಾರಣಿ ಆದ್ ಮಸ್ತ್ ಅಭಿವೃದ್ಧಿ ಕೆಲಸ ಮಲ್ತ್‌ದ್, ಜನಸೇವೆ ಮಲ್ತ್‌ದ್, ರಾಜಕೀಯೊಡ್ ಪಟ್ಟಂಗೆರೆಗ್ ಮಾತ್ರ ಅತ್ತ್ ಪಂಡಿತೇರೆಗ್ಲಾ ಜಾಗೆ ಉಂಡ್ ಪಂಡ್ದ್ ತೋಜಾಯೆರ್. ರಾಜಕೀಯೊಗ್ ಪೊಗ್ಗಿನ ಪೊಸ ಪೊಸ ಜವನೆರೆಗ್ ತುಡರಾದ್ ತುಳುನಾಡ್ದ್ ಕೀರ್ತಿನ್ ನಾಲ್‌ಕಡೆಕ್ಲಾ ಪಸರಿಯೆರ್ ಬೆಳಗಾಯೆರ್. ಒಡಿಪುದ ಊರುಗ್ ಪೊಸ ಮೋನೆ ಕೊರ್ಯೆರ್. ದಾಕ್‌ದಾರೆ ಆದ್, ರಾಜಕಾರಣಿ ಆದ್, ಮಂತ್ರಿ ಆದ್, ಆರ್ ಮಲ್ದಿನ ಎಡ್ಡೆ ಕೆಲಸೊನ್ ಊರ್ದ ಜನಕ್ಲು ಏಪೊಗ್ಲಾ ಮದಪಾಯೆರ್.

ಜೋಕ್ಲಾಟಿಕೆ:

ಉಡುಪಿ ಪಂಡ ಕೃಷ್ಣ ದೇವೆರೆ ಪೂಜೆ ಮಲ್ಪುನ ಎಣ್ಮ ಮಠದ ಊರು. ಅಂಚನೇ 'ಶಿವಳ್ಳಿ' ಪಣ್ಪಿ ಮಾಧ್ವ ಮನೆತನದಾಕ್ಲೆನ ಊರ್. ಅಂಚಿತ್ತಿ ಊರ್ದ ವಿದ್ವಾಂಸೆರಾಯಿನ ಕಟ್ಟೆ ಶ್ರೀನಿವಾಸ ಆಚಾರ್ಯೆರ್ ಭಾರೀ ಪುದರ್ ಪೋತಿನಾರ್.

ಆರ್ ಉತ್ತರಾದಿ ಮಠದ ಸತ್ಯ ತೀರ್ಥೆರ್ನ ಶಿಷ್ಯೆರ್. ಸಂಸ್ಕೃತ ಭಾಸೆದ ಶಾಲೆಡ್ ಮಲ್ಲ ವಿದ್ವಾಂಸೆರ್. ಎಣ್ಮ ಮಠದಾಕ್ಲೆಗ್ಲಾ ಬೋಡಾಯಿನಾರ್. ಆರ್ನ ಇಲ್ಲ್ ತುಳುನಾಡ್ದ ಭಾರೀ ಪರಪ್ಪೋಕುದ ಇಲ್ಲ್. ಮಲ್ಲ ಮಡಿವಂತಿಗೆದ ಕುಟುಂಬ. ಆರ್ನ ಮೋಕೆದ ಬುಡೆದಿ ಕೃಷ್ಣವೇಣಿ. ಈ ಕಟ್ಟ್ ಶ್ರೀನಿವಾಸ ಆಚಾರ್ಯೆ, ಕೃಷ್ಣವೇಣಿ ದಂಪತಿಗ್ ಒಟ್ಟು ಏಲ್ ಜೋಕ್ಲು. ನಾಲ್ ಪೊಣ್ಣು, ಮೂಜಿ ಆಣ್. ಆ ದಂಪತಿತಿನ ಕಡೆಕಂಜಿ ಆದ್ ವಿ. ಎಸ್. ಆಚಾರ್ಯೆರ್ 1939ನೇ ವರ್ಸದ ಜುಲೈ ಆಜೆಕ್ಕ್ ಜನ್ಮ ಪಡೆಯೆರ್. ಆರೆಗ್ ಅಪ್ಪಮ್ಮೆ 'ವೇದವ್ಯಾಸ' ಪಂಡ್‌ದ್ ಪುದರ್ ದೀಯೆರ್. ವೇದವ್ಯಾಸೆರ್ ಶ್ರೀನಿವಾಸ ಆಚಾರ್ಯ ದಂಪತಿನ ಅಕೇರಿದ ಮಗೆ ಆಯಿನೆಡ್ದಾಸೆರ ಇಲ್ಲಡ್ ಮಾತೆರೆಗ್ಲಾ ಆರ್ನ ಮಿತ್ತ್ ಭಾರೀ ಮೋಕೆ ಇತ್ತ್‌ಂಡ್. ಮಾತೆರ್ಲಾ ಆರೆನ್ ಕೊಂಡಾಟ ಮಲ್ತೊಂದಿತ್ತೆರ್. ಇಂಚ ಅಪ್ಪಮ್ಮೆನ ಅಂಚನೇ ಪಲಿ ಪಲಾಯನ, ಬತ್ತ್‌ಪೋಪಿನಾಕ್ಲೆನ ಭಾರೀ ಪಿರಿತಿದ, ಕೊಂಡಾಟದ ಮಾಣಿಯಾದ್ ಬುಳೆಯೆರ್ ವೇದವ್ಯಾಸೆರ್. ಐನ್ ವರ್ಸ ಆನಗ ಉಡುಪಿದ ಮಹಾನಗರ ಪಾಲಿಕೆದ ಶಾಲೆಗ್ ಆರೆನ್ ಸೇರ್ಸಾಯೆರ್. ಆರ್ನ ಅಕ್ಕನಾಕುಲ್ಲಾ ಅವ್ವೇ ಶಾಲೆಗ್ ಪೋವೊಂದಿತ್ತೆರ್. ಎಲ್ಯ ಪ್ರಾಯೊಡೇ ಆರ್ ಭಾರೀ ಬುದ್ಧಿವಂತೆಲಾ, ಸಮಾದಾನಿಲಾ ಆದಿತ್ತೆರ್. ಅಂಚಾದ್ ಶಾಲೆದ ಗುರುಕುಲೆಗ್ ಆರ್ನ ಮಿತ್ತ್ ಭಾರೀ ಮೋಕೆ.

ವೇದವ್ಯಾಸೆರ್ ಏಳ್ ವರ್ಸದ ಪ್ರಾಯದ ಸಮಯೊಡ್, ಆರ್ನ ಅಮ್ಮೆರ್ ಮಠೋಡ್ದ್ ಬನ್ನಾಗ ಸಾದಿಡ್ ಒರಿ ಸನ್ಯಾಸಿ ತಿಕ್ಕೆರ್. ಆರೆನ್ ಕಟ್ಟ್ ಶ್ರೀನಿವಾಸ ಆಚಾರ್ಯೆರ್ ಇಲ್ಲಡೆಗ್ ಲೆತ್ತೊಂದ್ ಬತ್ತೆರ್. ಅಪಗ ಮಾತೆರ್ಲಾ ಆ ಸನ್ಯಾಸಿಗ್ ಕೈ ತೋಜಾದ್ ಬಲಿಮೆ ಪಣೆರೆ ಪಂಡೇರ್‌ಗೆ. ಆ ಸನ್ಯಾಸಿ ವೇದವ್ಯಾಸೆರ್ನ ಕೈ ತೂದು ಈ ಮಾಣಿ ಆಧ್ಯಾತ್ಮಿಕ ವಿದ್ಯೆ ಕಲ್ಪುಂದೆ ಲೋಕ ವಿದ್ಯೆ ಕಲ್ತ್‌ದ್ ಲೋಕೋಪಕಾರ ಮಲ್ತ್‌ದ್ ಪುದರ್ ಕಣಪೆ ಪಂಡ್‌ದ್ ಪಣ್ಯೆರ್. ಅವು ಸತ್ಯ ಆಂಡ್‌ಂದ್ ಆರ್ನ ಪಲಯೆ ಕಟ್ಟ್ ವಾದಿರಾಜ ಆಚಾರ್ಯೆರ್ ಅಪಗಪಗ ನೆನಪು ಮಲ್ತೊಂದಿತ್ತೆರ್. ವೇದವ್ಯಾಸೆರ್ ಐನ್ಯೇ ಕ್ಲಾಸ್ ಪಾಸಾಯಿ ಬೊಕ್ಕ ಆರೆನ್ ಇಲ್ಲ ಕೈತಾಲ್ದ ಕಡಿಯಾಳಿ ಮಹಿಷ ಮರ್ಧಿನಿ ಶಾಲೆಗ್ ಸೇರ್ಸಾಯೆರ್. ಅವುಲು ಮೂಜಿ

ವರ್ಸ ಕಲ್ತ್‌ದ್ ಎಡ್ಮನೇ ಕ್ಲಾಸ್ ಪಾಸಾಯೆರ್. ಐಡ್ದ್ ಬೊಕ್ಕ ಆರೆನ್ ಉಡುಪಿದ ಭಾರೀ ಪುದರ್ ಪೋಯಿನ ಬೋರ್ಡ್ ಹೈಸ್ಕೂಲುಗು ಸೇರ್ಸಾಯೆರ್. ಅವುಲ್ಲಾ ಆರ್ ಕಲ್ಪುನೆಟ್ ಭಾರೀ ಬಿರ್ಸೆ ಆದಿತ್ತೆರ್. ಇಂಚ ವೇದವ್ಯಾಸೆರ್ ಆರ್ನ ಪಲಯನಕುಲೆನ ಲೆಕ್ಕ, ಸಂಸ್ಕೃತ, ತತ್ವಶಾಸ್ತ್ರ ಕಲ್ಪಂದೆ ಲೋಕೊದ ವ್ಯವಹಾರೊಗ್ ಬೋಡಾಯಿ ವಿದ್ಯೆ ಕಲ್ತ್‌ದ್ ಮುಗಿಪುವೆರ್. ಐಡ್ದ್ ಬೊಕ್ಕ ಉಡುಪಿದ ಮಹಾತ್ಮಾ ಗಾಂಧಿ ಮೆಮೋರಿಯಲ್ ಕಾಲೇಜ್‌ಗ್ ಪಿಯುಸಿ ಕಲ್ಪರೆ ಸೇರುವೆರ್.

ಕಾಲೇಜ್‌ದ ಜಗಲಿಡ್:

ಎಂ. ಜಿ. ಎಮ್. ಕಾಲೇಜ್ ಉಡುಪಿ ಜಿಲ್ಲೆಡ್ ಪುದರ್ ಪೋತಿನ ಕಾಲೇಜ್‌ಡ್ ಒಂಜಿ. ಅವ್ವೆ ಸ್ಥಾಪನೆ ಮಲ್ದಿನಾರ್ ಡಾ. ಟಿ. ಮಾಧವ ಎ. ಪೈಕುಳು. ಆರ್ ಮಸ್ತ್ ಪದವಿ ಕಾಲೇಜ್, ಇಂಜಿನಿಯರಿಂಗ್ ಕಾಲೇಜ್, ನರ್ಸಿಂಗ್ ಕಾಲೇಜ್, ಮೆಡಿಕಲ್ ಕಾಲೇಜ್ ಸ್ಥಾಪನೆ ಮಲ್ತಿನಾರ್. ಆರ್ ಸಿಂಡಿಕೇಟ್ ಬ್ಯಾಂಕ್ ಸ್ಥಾಪನೆ ಮಲ್ತ್‌ದ್ ದೇಶೊಡೇ ಮಣಿಪಾಲೊಗ್ ಪುದರ್ ಕನ್ತಿನಾರ್. ವಿ. ಎಸ್. ಆಚಾರ್ಯೆರ್ ಉಡುಪಿದ ಎಂ.ಜಿ.ಎಮ್. ಕಾಲೇಜ್‌ಡ್ ಪಿಯುಸಿ ಶಿಕ್ಷಣನ್ ಪಡೆಯೆರ್. ಎಡ್ಡೆ ಗುರುಕುಲ್ನ ಬೆರಿಸಾಯೊ, ಎಡ್ಡೆ ಸಹಪಾಠಿಲೆನ ಸಹವಾಸೊಡ್ದ್ ಆರ್ ಪಿಯುಸಿ ಶಿಕ್ಷಣನ್ ಎಡ್ಡೆ ರೀತಿಡೇ ಮುಗಿಪಾಯೆರ್. ಆ ಪೊರ್ತುಗು ಆರೆಗ್ ತಾನ್ ಮೆಡಿಕಲ್ ಕಲ್ಪೊಡು, ದಾಕ್‌ದಾರೆ ಆವೊಡು, ಬಡ ಜನಕ್‌ಲೆನ ಸೇವೆ ಮಲ್ಪೊಡು ಪನ್ಪಿ ಆಸೆ ಉಡಲ್ಡ್ ಇತ್ತ್‌ಂಡ್. ಅವೇನ್ ಅಮ್ಮೆರ್ಡ ಪಂಡೇರ್. ಸಂಪ್ರದಾಯೊದ ಮಡಿ ಬೆರಣೆ ಆಯಿನ ಆರ್ ಐಕ್ ಒಪ್ಪಿಗೆ ಕೊರಿಜೆರ್. ಅಂಚಾದ್ ವಿ. ಎಸ್. ಆಚಾರ್ಯೆರ್ ಧಾರವಾಡೊಗ್ ಪೋದ್ ಕರ್ನಾಟಕ ಕಾಲೇಜ್‌ಡ್ ಬಿ. ಎಸ್ಸಿ. ಡಿಗ್ರಿ ಮಲ್ಪರೆ ಸೇರ್ಯೆರ್.

ಧಾರವಾಡ ಉತ್ತರ ಕರ್ನಾಟಕೊಡ್ ಶಿಕ್ಷಣ, ಸಾಹಿತ್ಯ ಕ್ಷೇತ್ರೊಡ್ ಪುದರ್ ಪಡೆಯಿನ ಊರು. ಅಂಚಿತ್ತಿ ಊರ್ದ ಕರ್ನಾಟಕ ಕಾಲೇಜ್‌ಡ್ ವಿಜ್ಞಾನ ವಿಸಯೊಡ್ ಆರ್ ಡಿಗ್ರಿ ಮಲ್ಪುವೆರ್. ಅವುಲ್ ಆರ್ ಒಂಜಿ ವರ್ಸ ಕಲ್ಪುನಗ ಆರ್ನ ಅಮ್ಮೆರ್

ಕಟ್ಟೆ ಶ್ರೀನಿವಾಸ ಆಚಾರ್ಯೆರ್ ಪರಲೋಕೊಗ್ ಸಂದುವೆರ್. ಅಂಚಾದ್ ಆರ್ ಧಾರವಾಡೊಡ್ದ್ ಪಿರ ಬತ್ತ್‌ದ್ ಅಮ್ಮೆರ್ನ ಸಾವುದ ಕಿರಿಯಲೆನ್ ಮುಗಿತ್ತ್‌ದ್ ಪಿರಪೋಪೆರ್. ಅವುಲು ಆರೆಗ್ ಕಲ್ಪರೆ ಗೇಣ ಬತ್ತ್‌ಜಿ. ಅಪಗ ಆರೆಗ್ ಪದಿನೆಡ್ಮ ವರ್ಸೊ. ಆರ್ನ ಕಲ್ಪುನ ಪರಿಸ್ಥಿತಿ ಕಠಿಣ ಆದಿತ್ತ್‌ಂಡ್. ಅಪಗ ಆರ್ನ ಅಪ್ಪೆ ಅಂಚನೇ ಪಲಿ ಪಲಯನಕ್ಲ್ ದೈರ್ಯೊ ಅಂಚನೆ ಬೆರಿಸಾಯೊ ಕೊರ್ಯೆರ್. ಅಂಚಾದ್ ಆರ್ ಪದವಿ ಶಿಕ್ಷಣ ಮುಗಿತ್ತದ್ ಮಣಿಪಾಲದ ಕಸ್ತೂರ್ಬಾ ಮೆಡಿಕಲ್ ಕಾಲೇಜ್‌ಗ್ 1959ನೇ ಇಸವಿಡ್ ದಾಕ್‌ದಾರೆ ಕಲ್ಪರೆ ಸೇರ್ಯೆರ್.

ಡಾ. ತೋನ್ಸೆ ಮಾಧವ ಪೈಕುಲು ಸ್ಥಾಪನೆ ಮಲ್ತಿನ ಕಸ್ತೂರ್‌ಬಾ ಮೆಡಿಕಲ್ ಕಾಲೇಜ್ ದೇಶೊಡೇ ಪುದರ್ ಪೋತಿನ ಕಾಲೇಜ್. ನಮ್ಮ ದೇಶದ ಜೋಕುಲು ಅತ್ತಾವಂದೆ ಬೇತೆ ಬೇತೆ ದೇಶದ ಜೋಕುಲ್ಲಾ ಅವುಲು ಕಲ್ಪರೆ ಬರೊಂದಿತ್ತರ್. ಇಂಚಿತ್ತಿ ಕಸ್ತೂರ್‌ಬಾ ಕಾಲೇಜಿಗ್ ವಿ. ಎಸ್. ಆಚಾರ್ಯೆರ್ ಸೇರ್ಪಡೆ ಆಯೆರ್. ಮನಿಪಾಲೊಡ್ ಒಂಜಿ ವರ್ಸ ಕಲ್ತ್‌ದ್ ಬೊಕ್ಕ ಕುಡ್ಲದ ಆಕ್‌ಲ್ನ ಕಾಲೇಜಿಡ್ ಶಿಕ್ಷಣ ದುಂಬೊತ್ತೊಂದು 1963ಟ್ ಮೆಡಿಕಲ್ ಕೋರ್ಸು ಆರ್ನ ಆಸೆ ಪ್ರಕಾರ ಮುಗಿತ್ತ್‌ದ್ ದಾಕ್‌ದಾರೆ ಆಯೆರ್. ವಿ. ಎಸ್. ಆಚಾರ್ಯೆರ್ ವಿದ್ಯಾರ್ಥಿ ಆದ್ ಮೆಡಿಕಲ್ ಕಲ್ಪುನಗ ಭಾರೀ ಚುರುಕು ಅಂಚನೆ ಬುದ್ಧಿದಾರ್ ಆದಿತ್ತೆರ್. ಆರ್ನ ಶಿಸ್ತ್, ವಿಚಾರ ಶಕ್ತಿ, ಇಂಗ್ಲೀಷ್ ಪಾತೆರುನ ಶೈಲಿನ್ ಮಾತೆರ್ಲಾ ಪುಗರೊಂದು ಇತ್ತೆರ್. ಅಂಚಾದ್ ಮಾತ ಜೋಕುಲೆಗ್‌ಲಾ ಆರ್ನ ಮೋಲಬು ಇತ್ತ್‌ಂಡ್. ಅಯ್ಡಾವರ ಆರ್ ಕಾಲೇಜ್‌ದ ವಿದ್ಯಾರ್ಥಿ ನಾಯಕೆ ಆದ್ ಆಯ್ಕೆ ಆಯೆರ್. ಆರ್ನ ಗುರ್ಕಾರ್ಮೆಡ್ ಅನೇಕ ಎಡ್ಡೆ ಎಡ್ಡೆ ಕಜ್ಜೊಲು ನಡತ್ತ್‌ಂಡ್. ಆರ್ ಕಲ್ತೊಂದ್ ಉಪ್ಪುನಾಗನೇ ಮಣಿಪಾಲೊಡ್ ನಲ್ಪತ್ತ ಮೂಜನೇ ಅಖಿಲ ಭಾರತ ಕನ್ನಡ ಸಾಹಿತ್ಯ ಸಮ್ಮೇಳನ ನಡತ್ತ್‌ಂಡ್. ಆ ಸಮ್ಮೇಳನೊಗ್ ಪುದರ್ ಪೋತಿನ ಸಾಹಿತಿ ಅನಕೃ ಅಧ್ಯಕ್ಷೆರಾದಿತ್ತೆರ್. ಮಲ್ಲ ಮಲ್ಲ ಕವಿಕ್ಲು, ಸಾಹಿತಿಲು ಐಟ್ ಪಾಲ್ ಪಡೆದಿತ್ತೆರ್. ಅಂಚಿನ ಸಾಹಿತ್ಯ ಸಮ್ಮೇಳನೊಡ್ ವಿ. ಎಸ್. ಆಚಾರ್ಯೆರ್ ಸ್ವಯಂ ಸೇವಕೆರಾದ್ ಕೆಲಸ ಮಲ್ತ್‌ದ್ ಪುದರ್ ಪಡೆಯೆರ್. ತನ್ನ ನಾಯಕತ್ವ ಗುಣೊನ್

ತೋಜಾದ್ ಮೆರೆಯೆರ್. ಆಯ್ಡ್ ಬೊಕ್ಕ ಆರೆಗ್ ಸಾಹಿತ್ಯೊಡ್ ಗೇಣ ಪುಟ್ಟ್‌ಂಡ್. ಮಲ್ಲ ಮಲ್ಲ ಸಾಹಿತಿಲ್ ತಿಕ್ಕುನಗ ಆರ್ ಆಕ್ಲೆನ ಕೈತ ಬರಾವು ದೆತ್ತೊಂದ್ ಸಂಗ್ರಹ ಮಲ್ತೊಂದಿತ್ತೆರ್. ಅವು ಆರ್ ಸೈನ ಮುಟ್ಟಲಾ ಆರ್ಡ ಇತ್ತ್‌ಂಡ್. ಇಂಚ ಆರೆಗ್ ಸಾಹಿತ್ಯೊಡ್ಲಾ ಗೇಣ ಇತ್ತ್‌ಂಡ್, ಸಾಹಿತಿದಾಕ್ಲೆಡ ಪಿರಿತಿಲಾ ಇತ್ತ್‌ಂಡ್.

ಬೆನ್ಪಾಟಿಕೆ:

ವಿ.ಎಸ್. ಆಚಾರ್ಯೆರ್ ಕಸ್ತೂರ್‌ಬಾ ಮೆಡಿಕಲ್ ಕಾಲೇಜ್‌ಡ್ ದಾಕ್‌ದಾರಿಕೆದ ವಿದ್ಯಾಭ್ಯಾಸೊನ್ 1963ಟ್ ಮುಗಿತ್ತ್‌ದ್ 'ಡಾಕ್ಟರ್' ಆಯೆರ್. ರೋಗಿಲೆಗ್ ಮರ್ದ್ ಕೊರ್ಯರೆ ಸುರು ಮಲ್ತೆರ್. ಆರೆಗ್ ಹಳ್ಳಿದ ಜನಕ್ಲೆನ ಸೇವೆ ಮಲ್ಪೊಡ್ ಪನ್ಪಿ ಆಸೆ ಇತ್ತ್‌ಂಡ್. ಅಂಚಾದ್ ಆರ್ ಮಲ್ಪೆದ ಕೈತಾಲ್ದ 'ಕಲ್ಮಾಡಿ' ಪನ್ಪಿ ಎಲ್ಯ ಊರುಡ್ ಗೀತಾ ಕ್ಲಿನಿಕ್ ಸುರು ಮಲ್ತ್‌ದ್ ಮರ್ದ್ ಕೊರ್ಯೆರೆ ಸುರುಮಲ್ತೆರ್. ಆರ್ ಕಲ್ತೊಂದುಪ್ಪುನಾಗನೇ ಮಣಿಪಾಲದ ಮೆಡಿಕಲ್ ಕಾಲೇಜ್ ಸುರು ಮಲ್ದಿನ ಡಾ. ಟಿ.ಎಂ.ಎ. ಪೈಕುಲ್ನ ವ್ಯಕ್ತಿತ್ವ ಆರ್ನ ಮಿತ್ತ್ ಭಾರೀ ಪ್ರಭಾವ ಬೀರ್ದ್ ಇತ್ತ್‌ಂಡ್. ಅಂಚಾದ್ ಒರೊ ಡಾ. ಪೈಕುಲು ಡಾ. ವಿ. ಎಸ್. ಆಚಾರ್ಯೆರೆಗ್ ಕಡೆಕಾರ್ದ ಹಳ್ಳಿದ ಪೆದ್ಪಾವುನ ಆಸ್ಪತ್ರೆಡ್ ಬುಟ್ಟ್ ಸೇವೆ ಮಲ್ಪೊಡು ಪನ್ನಾಗ ಸಂತೋಷೊಡ್ ಒಪ್ಪಿಯೆರ್. ಮಸ್ತ್ ವರ್ಸೊ ಆವುಲು ಬಡ ರೋಗಿಲ್ನ ಸೇವೆ ಮಲ್ತ್‌ದ್ ಪುದರ್ ಪಡೆಯೆರ್. ಅವ್ವೇನ್ ತೂದ್ ಡಾ. ಟಿ. ಎಂ. ಎ. ಪೈಕುಲೆಗ್ ಭಾರೀ ಖುಶಿ ಆಂಡ್. ಆರ್ ಡಾ. ಆಚಾರ್ಯೆರೆನ್ ಮನಸ್ ದಿಂಜ ಪುಕಾರ್ದ್ ಮಿತ್ತ್‌ಗ್ ಮಾತಕೆಲೊಸೊಗ್ಲಾ ದೈವ ದೇವೆರ್ ಬೆರಿಸಾಯ ಕೊರಡ್ ಪಂಡ್‌ದ್ ಆಶೀರ್ವಾದ ಮಲ್ತೆರ್. ಆರ್ನ ಪಾತೆರೊ, ಆಶೀರ್ವಾದೊ ಡಾ. ವಿ. ಎಸ್ ಆಚಾರ್ಯೆರೆಗ್ ನನಾತ್ ಸೇವೆ ಮಲ್ಪೆರೆ ಉಮೇದ್ ಕೊರುಂಡ್. ಐಡ್ದ್ ಬೊಕ್ಕ ಆರ್ ರಾಜಕೀಯ ಸೇರ್ಡಲಾ ಅಕೇರಿ ಮುಟ್ಟ ಕಲ್ಮಾಡಿದ ರೋಗಿಲೆಗ್ ಮರ್ದ್ ಕೊರೊಂದ್ ಜನಸೇವೆ ಮಲ್ತೊಂದಿತ್ತೆರ್. ದುಡ್ಡ್‌ಗೋಸ್ಕರ ಮರ್ದ್ ಕೊರ್ತಿನಾರ್ ಆರತ್ತ್. ದೂರದ ಊರುಡ್ದ್‌ಲಾ ರೋಗಿಲು ಆರೆನ್‌ನ ನಾಡೊಂದ್

ಬರೊಂದಿತ್ತೆರ್. ಆರ್ನ ಕೈಗುಣಲಾ ಎಡ್ಡೆ ಇತ್ತ್ಂಡ್. ಆಂಡ ಅಮ್ಮೆರ್ ಸಂಸ್ಕೃತ ಪಂಡಿತೇರ್ ಅಂಚ ಡಾ. ಆಚಾರ್ಯೆರ್ ರೋಗಿಲೆಗ್ ಮರ್ಧ್ ಕೊರ್ಪಿನ ಪಂಡಿತೆರ್ ಆಯೆರ್. ರೋಗಿಲೆನ ಧನ್ವಂತರಿಯಾದ್ ಆರ್ ಮೆರೆಯೆರ್. ಅರೆನ ಪರಿಶ್ರಮ, ತ್ಯಾಗೋ, ರೋಗಿಲೆನ ಸೇವೆ ಮಲ್ಪುನ ಮನಸ್, ಆದರ್ಶ ಗುಣಕ್ಕುಲು ಇನಿತ ಡಾಕ್ಟರ್‌ನಾಕ್ಲೆಗ್ ಒಂಜಿ ಮಾದರಿ ಆದುಂಡ್.

ಕುಟುಮ ಜೀವನೋ:

ಡಾ. ವಿ.ಎಸ್. ಆಚಾರ್ಯೆರ್ ದಾಕ್‌ದಾರೆ ಕಲ್ತೊಂದುಪ್ಪುನಾಗ ಸಾಹಿತ್ಯ, ಸಂಗೀತ, ಭಾಷಣ ಪಂಡ್ದ್, ಸಂಸ್ಕೃತಿಕ ಕಜ್ಜಲೊಡ್ ಅಂಚನೇ ಬೇತೆ ಬೇತೆ ಪಂಥೊಲೆಡ್ ಭಾರೀ ಖುಶಿಟ್ ಪಾಲ್ ಪಡೆಯೊಂದಿತ್ತೆರ್. ಅಂಚ ಒರ ಕುಡ್ಲದ ಕಸ್ತೂರ್‌ಬಾ ಮೆಡಿಕಲ್ ಕಾಲೇಜ್‌ಡ್ ಅಂತರ್ ಕಾಲೇಜ್ ಸಂಸ್ಕೃತಿಕ ಪಂಥೋ ಏರ್ಪಾಡಾದಿತ್ತ್ಂಡ್. ವಿ. ಎಸ್. ಆಚಾರ್ಯೆರ್ ಆಪಗ ಆವುಲ್ ಸಾಂಸ್ಕೃತಿಕ ಸಂಘದ ಕಾರ್ಯದರ್ಶಿ ಆದಿತ್ತೆರ್. ಅವುಲ್ ಸಂಗೀತ ಪಂಥೋಗ್ ಮಡಿಕೇರಿಡ್ದ್ ಶಾಂತಾ ಪನ್ಪಿ ಪೊನ್ನು ಬತ್ತ್‌ದಿತ್ತೊಲು. ಅವುಲ್ ಆಲೆನ ಪದ್ಯ ಕೇಂಡ್ದ್ ವಿ. ಎಸ್. ಆಚಾರ್ಯೆರ್ ಮರ್ಲಾಯೆರ್. ಆಲೆನ ಪರಿಚಯ ಮಲ್ತೊಂಡೆರ್. ಪರಿಚಯ ದೋಸ್ತಿಕತೆಗ್ ತಿರ್ಗ್‌ಂಡ್. ಆರೆಗ್ ಆಲೆಡ ಪ್ರೀತಿ ಪುಟ್ಟ್‌ಂಡ್. ಕಡೇಕ್ ಇಲ್ಲದಾಕ್ಲೆನ ಒಪ್ಪಿಗೆ ದೆತೋಂದು ಡಾ. ಆಚಾರ್ಯೆರ್ ಶಾಂತಾನ್ ಮದ್ಮೆ ಆಯೆರ್. ಸಂಸಾರ ಜೀವನ ಸುರು ಮಲ್ತೆರ್. ಶಾಂತಾ ಮೂಲತಃ ತಮಿಳ್‌ನಾಡ್‌ದ ಐಯ್ಯರ್ ಮನೆತನದಕೂಡುಕಟ್ಟ್‌ದಾರ್. ಆರ್ ಬುಲೆಯಿನಿ ಮೈಸೂರು ಬೊಕ್ಕ ಕೊಡಗುಡು. ಆಂಡಲಾ ಶಾಂತ ಉಡುಪಿಗ್ ಬತ್ತ್‌ದ್ ಉಡುಪಿದಾರೇ ಆಯೆರ್. ಡಾ. ವಿ. ಎಸ್. ಆಚಾರ್ಯೆರೆಗ್ ಪಂಡಿ ಬುಡೆದಿ ಆರ್. ಆರ್ನ ಪ್ರತಿಯೊಂಜಿ ಕೆಲಸೊಗ್ಲಾ ಬೆರಿಸಾಯ ಕೊರೊಂದಿತ್ತೆರ್. ಸಮಾಜ ಸೇವೆ ಮಲ್ತೊಂದಿತ್ತರ್. ಕರ್ನಾಟಕ ರಾಜ್ಯ ಸ್ಕೌಟ್ಸ್ ಬೊಕ್ಕ ಗೈಡ್ಸ್ ಸಂಸ್ಥೆದ ನಿರ್ದೇಶಕೆರ್ ಆದ್ ಆರ್ ಕೆಲಸ ಮಲ್ತೊಂದಿತ್ತೆರ್. ಈ ಆದರ್ಶ ದಂಪತಿನ ಮೋಕೆದ ಸಂಸಾರೊಡ್ ನಾಲ್ ಆಣ್ ಅಂಚನೇ ಒಂಜಿ ಪೊಣ್ಣ್ ಬಾಲೆ ಪುಟುದ್ ಬುಲೆಯೆರ್. ರವಿರಾಜ

ಆಚಾರ್ಯ ಬೊಕ್ಕ ಕಿರಣ್ ಆಚಾರ್ಯ ಪನ್ಪಿ ರಡ್ಡ್ ಆಣ್ ಜೋಕುಲ್ಲಾ ಡಾ. ವಿ.ಎಸ್. ಆಚಾರ್ಯೆರ್ನ ಲೆಕ್ಕೊನೆ ದಾಕ್‌ದಾರಿಕೆ ಕಲ್ತ್‌ದ್ ಕಸ್ತೂರ್‌ಬಾ ಮೆಡಿಕಲ್ ಕಾಲೇಜ್‌ಡೇ ಡಾಕ್ಟರ್ ಆದ್, ಪ್ರಾಧ್ಯಾಪಕೆರಾದ್ ಕೆಲಸ ಮಲ್ತೊಂದುಲ್ಲೆರ್. ಅಂಚನೇ ಗಣೇಶ್ ಪ್ರಸಾದ್ ಆಚಾರ್ಯ ಬೊಕ್ಕ ರಾಜೇಶ್ ಪ್ರಸಾದ್ ಆಚಾರ್ಯ ಪನ್ಪಿ ರಡ್ಡ್ ಜನ ಆಣ್ ಜೋಕುಲು ಇಂಜೀನಿಯರಿಂಗ್ ಪದವಿ ಪಡೆದ್ ಅಮೇರಿಕೊಡ್ ಕೆಲಸ ಮಲ್ತೊಂದುಲ್ಲೆರ್. ಮಗಳ್ ಭಾರತಿಲಾ ಮೋಹನ್ ಹೆಬ್ಬಾರೆನ್ ಮದ್ಮೆ ಆದ್ ಅಮೇರಿಕೊಡೇ ಜೀವನ ಮಲ್ತೊಂದುಲ್ಲೆರ್. ಇಂಚಿನ ಕೊಂಡಾಟದ ಪೊರ್ಲುಕಂಟ್‌ದ ಸಂಸಾರ ಡಾ. ವಿ. ಎಸ್. ಆಚಾರ್ಯೆರ್ನ. ಆರ್ ರಾಜಕೀಯದ ಕ್ಷೇತ್ರೊಡ್ ಇತ್ತ್‌ಂಡ ಆರ್ನ ಸಂಸಾರದಾಕ್ಲು ರಾಜಕೀಯೊಡ್ ತರೆ ಪಾಡೊಂದಿತ್ತಿಜೆರ್: ಐತ ಲಾಭೋ ಪಡೆಯೆರೆ ಬೈದಿಜೆರ್. ಆಂಡ ಆರ್ನ ಪ್ರತಿಯೊಂಜಿ ಕೆಲಸೊಗ್ಲಾ ಬೊಡೆದಿ ಜೋಕಲು ಬೆರಿಸಾಯ ಕೊರೊಂದಿತ್ತೆರ್. ಮಂತ್ರಿ ಆದ್ ಬೆಂಗ್ಳೂರ್ಡ್ ಉಪ್ಪುನಾಗ್ಲಾ ಆರ್ ಆವುಲ್ ಒರಿಯನೇ ಇತ್ತೆರ್. ಆರ್ನ ಸಂಸಾರ ಮೂಲೇ ಇತ್ತ್‌ಂಡ್. ಆಂಡ ಆರ್ನ ಬುಡೆದಿ, ಶಾಂತಾ, ವಿ. ಎಸ್. ಆಚಾರ್ಯೆರೆನ್ ನಾಡೊಂದ್‌ಬತ್ತಿ ಬಡವೆರೆಗ್ ಉಪಕಾರ ಮಲ್ತ್‌ದ್ ಅಕಲೆಗ್ ವಿಧವಾ ವೇತನ, ಅಂಗವಿಕಲ ವೇತನ, ಪರಬೇರೆಗ್ ಮಾಶಾಸನ ದೆತ್ತ್ ಕೊರ್ಯೆರ್. ಡೀಸಿ ಆಫೀಸ್‌ಗ್ ಪೋದ್ ಕೆಲ್ಸ ಮಲ್ತ್ ಕೊರೊಂದಿತ್ತೆರ್. ಡಾ. ವಿ. ಎಸ್ ಆಚಾರ್ಯೆರ್ ಅಪಗಪಗ ಪುರ್ಸೊತ್ ಮಲ್ತ್‌ದ್ ಪುಲ್ಯೊಲ್ಡ ಗೊಬ್ಬೊಂದಿತ್ತೆರ್. ಪಲಯೆ ಪಲ್ದಿನಾಕ್ಲೆಗ್ಲಾ ಆರ್ನ ಮಿತ್ತ್ ಭಾರೀ ಮೋಕೆ ಅಂಚನೇ ಗೌರವ ಇತ್ತ್‌ಂಡ್. ಕುಟುಂಬೊದ ಕಜ್ಜಲೆಡ್, ಸಂಬಂಧಿಕೆರ್ನ ಲೇಸ್‌ಲೆಡ್ ಪುರುಸೊತ್ತ್ ಮಲ್ತೊಂದು ಪಾಲ್ ಪಡೆಯೊಂದಿತ್ತೆರ್. ಕುಟುಂಬಿಕೆರ್ನ ಒಟ್ಟುಗ್ ಬೆರೆಯೊಂದಿತ್ತೆರ್. ಇಂಚ ಕುಟುಮ ಜೀವನೊನ್ ಆರ್ ಮಸ್ತ್ ಪಿರಿತಿ ಮಲ್ತೊಂದಿತ್ತೆರ್.

ರಾಷ್ಟ್ರೀಯ ಸ್ವಯಂ ಸೇವಕ ಸಂಘದ ಬೆರಿಟ್:

ಡಾ. ವಿ.ಎಸ್. ಆಚಾರ್ಯೆರ್ ರಾಷ್ಟ್ರೀಯ ಸ್ವಯಂ ಸೇವಕ ಸಂಘೊದ ನಿಷ್ಠಾವಂತೆ ಕಾರ್ಯಕರ್ತೆ ಆದ್ ಬೆನ್ತಿನಾರ್. ಐತ ಆದರ್ಶದ ಪ್ರಭಾವೊಗ್ ಒಳಗಾದ್ ಶಿಸ್ತ್‌ದ ಸಿಪಾಯಿಯಾದ್ ಬುಳೆತಿನಾರ್. ವೈದ್ಯ ವೃತ್ತಿಡ್ ಇತ್ತ್‌ಂಡಲಾ ಸಂಘದ ಬೈಠಕ್‌ಡ್ ಚಡ್ಡಿ ಪಾಡ್‌ದ್ ಭಾಗವಹಿಸೊಂದ್ ಇತ್ತೆರ್. ಪಂಡಿತ್ ದೀನ್ ದಯಾಳ್ ಉಪಾಧ್ಯಾಯ ಮೇರ್ ಬೋಧನೆ ಮಲ್ದಿನ ಕರ್ತವ್ಯೊ, ದೇಶಪ್ರೇಮ, ರೀತಿ ನೀತಿದ ಸ್ವಂತ ಬದ್ಕ್, ತನ್ಕ್ ಒಂತೆ ಸಮಾಜೊಗ್ ಪೂರಾ ಪನ್ಪಿನ ಸತ್ಯದೋ ನೀತಿ ಡಾ. ಆಚಾರ್ಯೆರ್ಡ ಇತ್ತ್‌ಂಡ್. ಐಡ್ದಾವ್ರ ರಾಷ್ಟ್ರೀಯ ಸ್ವಯಂ ಸೇವಕ ಸಂಘದ ಭಾಗವಾಯಿನ ಜನಸಂಘೊಗ್ ಸೇರ್ಯೆರ್.

ಭಾರತೊದ ರಾಜಕೀಯೊಡ್ ಮಸ್ತ್ ರಾಜಕೀಯ ಪಕ್ಷದ ಬುಳೆಚಿಲ್ ಆತ್‌ಂಡ್. ಐಟ್ ಜನಸಂಘಲಾ ಒಂಜಿ. ಈ ಪಕ್ಷೊ 1951ಟ್ ಶ್ಯಾಮ ಪ್ರಸಾದ ಮುಖರ್ಜಿನ ಗುರ್ಕಾರ್ಮೆಡ್ ಸುರುವಾಂಡ್. ಆರ್. ಎಸ್. ಎಸ್.ದ ತತ್ವೊಡ್ ವಿಶ್ವಾಸ ಇತ್ತಿನಾಕ್ಲು ಮಾತ ಆ ಪಕ್ಷದ ಕಾರ್ಯಕರ್ತೆರ್ ಆದಿತ್ತೆರ್. ಆ ಪಕ್ಷೊ 1951ಟ್ ನಡೆತ್ತಿ ಸುರುತ ಓಟುಡ್ ಮೂಜಿಸ್ಥಾನ ಪಡೆಂಡ್. ಆರ್.ಎಸ್.ಎಸ್ ದ ಕಾರ್ಯಕರ್ತೆರಾಯಿನ ಡಾ. ವಿ.ಎಸ್. ಆಚಾರ್ಯೆರ್ ಜನಸಂಘ ಪನ್ಪಿ ರಾಜಕೀಯ ಪಕ್ಷೊದ ಪ್ರಭಾವೊಗ್ ಒಳಗಾಯೆರ್. ಆ ಪಕ್ಷದ ರಾಷ್ಟ್ರೀಯ ಅಧಿವೇಶನ ಕೇರಳದ ಕಲ್ಲಿಕೋಟೆಡ್ 1967ಟ್ ನಡೆತ್ತ್‌ಂಡ್. ಐಟ್‌ಲಾ ಆಚಾರ್ಯೆರ್ ಪಾಲ್‌ದಾರೆ ಆಯೆರ್. ಅವುಲ್ ಜನಸಂಘದ ರಾಷ್ಟ್ರೀಯ ನಾಯಕೆರ್ ಆಯಿನ ಪಂಡಿತ್ ದೀನ್ ದಯಾಳ್ ಉಪಾಧ್ಯಾಯೆರ್ನ ಭಾಷಣೊಗ್ ಮರ್ಲಾಯೆರ್. ತನ್ನ ಬದ್ಕ್‌ನ್ ಸಂಪೂರ್ಣವಾದ್ ಜನಸಂಘೊಗ್ ಸಮರ್ಪಣೆ ಮಲ್ತೊಂಡೆರ್. ಉಡುಪಿಡ್ ಆ ಪಕ್ಷೊಗ್ ಬಲವಾಯಿನ ನಿಲೆನ್ ಒದಗಿಸಾಯೆರ್. ಆರ್ನ ಉಮೇದ್, ಅಂಚನೇ ಒದ್ದಾಟ, ಪೊಂರ್ಬಾಟೊಡ್ ಜನಸಂಘ ಪಕ್ಷ 1968ಡ್ ಉಡುಪಿ ನಗರ ಸಭೆಟ್ ಅಧಿಕಾರೊಗ್ ಬತ್ತ್‌ಂಡ್. ಆರ್ಲಾ ಓಟುಡ್ ಗೆಂದ್ಯೆರ್. ಆರ್ ನಗರ ಸಭೆತ ಸದಸ್ಯೆ ಆದ್ ಆಯ್ಕೆ ಆಯೆರ್.

ರಾಜಕೀಯದ ನಡೆಟ್:

ಡಾ. ವಿ.ಎಸ್. ಆಚಾರ್ಯೆರ್ ಆರ್. ಎಸ್. ಎಸ್. ಕಾರ್ಯಕರ್ತೆ ಆಂಡಲಾ ಆರೆಗ್ ಆರಂಬೊಡ್ ರಾಜಕೀಯೊಡ್ ಆಸಕ್ತಿ ಇತ್ತ್‌ಜಿ. ಆಂಡ 1968ನೇ ಇಸವಿಡ್ ಉಡುಪಿ ನಗರ ಸಭೆಕ್ ಓಟ್ ನಡೆತ್ತ್‌ಂಡ್. ಆ ಓಟುಗ್ ಸ್ಪರ್ಧೆ ಮಲ್ಪೊಡ್ ಪಂಡ್ದ್ ಆಪಗ ಆರ್. ಎಸ್. ಎಸ್. ಸಂಘದ ಸರಸಂಚಾಲಕೆರ್ ಆಯಿನ ಗೋಳ್ವಾಲ್ಕರ್ ಆಚಾರ್ಯೆರೆಗ್ ಪಂಡೆರ್. ಆಪಗ ಆರೆಗ್ ದಾದ ಮಲ್ಪೆರೆಗ್ಲಾ ಆಯಿಜಿ. ಮನಸ್‌ದಾಂತಿ ಮನಸ್‌ಡ್ ಓಟುಗ್ ಉಂತಿಯೆರ್. ಗೆಂದ್ಯೆರ್, ನಗರ ಸಭೆತ ಸದಸ್ಯೆರಾಯೆರ್. ಆರ್ನ ಪಕ್ಷೊಲಾ ಅಧಿಕಾರೊಗ್ ಬತ್ತ್‌ಂಡ್. ಅಪಗ ಡಾ. ವಿ. ಎಸ್. ಆಚಾರ್ಯೆರೆಗ್ ಬಜೀ 28ವರ್ಷ ಪ್ರಾಯ. ಲತ್ತ್ ಮೀಸೆದ ಜಕ್ಕ ಜವನೆ. ಪಕ್ಷ ಆರೆನ್ ನಗರ ಸಭೆತ ಅಧ್ಯಕ್ಷೆ ಆದ್‌ಲಾ ಆಯ್ಕೆ ಮಲ್ತ್‌ಂಡ್. ಆರ್ ಕನಮನೊಟ್‌ಲಾ ಎನ್ನಂದಿನ ಮಾನಾದಿಗೆ ಆರೆಗ್ ತಿಕ್ಕ್‌ಂಡ್. ಜನಸಂಘೊಗ್ ದಕ್ಷಿಣ ಭಾರತೊಡ್ ಉಂದು ಸುರುತ ಜಯ. ಸುರುತ ಪಟ್ಟಲಾ. ಡಾ. ವಿ. ಎಸ್. ಆಚಾರ್ಯೆರ್ ಉಡುಪಿ ನಗರ ಸಭೆತ ಅಧಿಕಾರ ವಯಿಸೊನ್ನಾಗ ಒಂಜತ್ತ್, ರಡ್ಡತ್ತ್, ಮಸ್ತ್ ಸಮಸ್ಯೆಲು ಇತ್ತ್‌ಂಡ್. ಈ ಸಮಸ್ಯೊಲೆನ್ ಪರಿಹಾರ ಮಲ್ಪೆರೆ ರಾಜಕೀಯೊದ ಪೊಲಬು ಅನುಭವ ದಾಂತಿನ ವಿ. ಎಸ್. ಆಚಾರ್ಯೆರೆಗ್ ಸಾಧ್ಯ ಉಂಡಾ ಪಂಡ್ದ್ ಜನಕ್ಲು ಟೀಕೆ ಮಲ್ತೊಂದಿತ್ತೆರ್. ಆಂಡ ದಿನ ಪೋಯಿಲೆಕ್ಕ ಆಚಾರ್ಯೆರ್ನ ಕೆಲಸ ತೂದ್ ಜನಕುಲೆಗ್ ಮೆಚ್ಚಿಗೆ ಆಂಡ್. ಆರ್ ಅಧಿಕಾರೊಗು ಬನ್ನಾಗ ಜನಕುಲೆಗ್ ಪರ್ಯೆರೆ ನೀರ್ ಇತ್ತ್‌ಜಿ, ಪುರಸಭೆಕ್ ಸ್ವಂತ ಕಟ್ಟಡ ಇತ್ತ್‌ಜಿ, ಗಲೀಜ್ ನೀರ್ ಪೋಪಿನ ತೋಡ್ ಇತ್ತ್‌ಜಿ. ಸಮೂರದ ಡಾಂಬರ್ ದಾಂತಿನ ರಸ್ತೆಲು, ತರೆಟ್ ಪೀ ತುಂಬೊಂದ್ ಪೋಪಿನ ವ್ಯವಸ್ಥೆ. ಆಂಡ ತಾಳ್ಮೆದ, ಬುದ್ಧಿವಂತೆ ಆಚಾರ್ಯೆರೆಗ್ ಈ ಸಮಸ್ಯೆಲು ದುಣ್ಣ ಆಯಿಜಿ. ಆರ್ನ ತಾಕತ್ತ್‌ಗ್ ಸವಾಲ್ ಆಂಡ್. ಆರ್ ಸಮಸ್ಯೊಲೆನ್ ಲೆಕ್ಕ ಪಾಡ್ದ್ ಅಧ್ಯಯನ ಮಲ್ತೆರ್. ಉಡುಪಿ ನಗರದ ಬುಳೆಚಿಲಗ್ ಒಂಜಿ ಎಡ್ಡೆ ಯೋಜನೆ ಮಲ್ತ್‌ದ್ ಐತ ಪ್ರಕಾರ ಅಭಿವೃದ್ಧಿ ಕಾರ್ಯೊ ಮಲ್ತೊಂದ್ ಪೋಯೆರ್. ಸ್ವರ್ಣಾ ನದಿಕ್ ಅಣೆಕಟ್ಟ್ ಕಟ್ಟ್‌ದ್ ಉಡುಪಿದ ಜನಕುಲೆಗ್ ಪರ್ಪಿ ನೀರ್ದ ವ್ಯವಸ್ಥೆ ಮಲ್ತೆರ್. ಅರ್ವೆನ್ 1974ಟ್

ರಾಜ್ಯಪಾಲೆರ್ ಆದಿತ್ತಿನ ಧರ್ಮವೀರೆರ್ ಉದ್ಘಾಟನೆ ಮಲ್ತೆರ್. ಮಾರ್ಗ ರಿಪೇರಿ, ಐಕ್ ಡಾಮರ್, ಒಳಚರಂಡಿ, ಮಾರ್ಗದ ಬರಿಟ್ ಲೈಟ್‌ದ ವ್ಯವಸ್ಥೆ, ಜನಕುಲೆನ ಸಂಚಾರೊಗ್ ಬಸ್ಸ್‌ದ ವ್ಯವಸ್ಥೆ ಮಲ್ತೆರ್. ಇಂಚಿತ್ತಿ ಮಸ್ತ್ ಎಡ್ಡೆ ಎಡ್ಡೆ ಕೆಲಸ ಮಲ್ತ್‌ದ್ ಜನಕುಲ್ದ ಪುಗರ್ತೆ ಪಡೆಯೇರ್. ಊರುನ್ ಸುಧಾರಣೆ ಮಲ್ತೆರ್. ಆರ್ ಅಧಿಕಾರೊಗ್ ಬನ್ನಗ ನಗರ ಸಭೆತ ಪಠಾರೋಡ್ ಕಕ್ಕುಸ್‌ದ ಗಲೀಜ್‌ನ್ ತರೆಟ್ ತುಂಬುದ್ ಸ್ವಚ್ಛ ಮಲ್ಪುನ ಅಪಮಾನದ ಪದ್ಧತಿ ಇತ್ತ್‌ಂಡ್. ಅವೇನ್ ಖಡಕ್ಕಾದ್ ಉಂತಾದ್ ಜಯ ಪಡೆಯೆರ್. ಆರ್ನ ಈ ಕೆಲಸೊಗ್ಲಾ ಪುಗರ್ತೆ ತಿಕ್ಕ್‌ಂಡ್. ಉಡುಪಿ ಪುರಸಭೆಕ್ಕ್ ಸ್ವಂತ ಕಟ್ಟಡ ಕಟ್ಟಾಯೆರ್. ಇಂಚ ರಾಜ್ಯ ಸರಕಾರದ ಸಾಯ ದೆತ್ತೊಂದ್ ಜನಮಾನಿಗ್ ಬೋಡಾದ್ ಮಸ್ತ್ ಕೆಲಸ ಮಲ್ತ್‌ದ್ ಜನಕುಲೆನ ಶಭಾಸ್‌ಗಿರಿ ಪಡೆಯೆರ್. ಅಂಚನೇ ಜನಸಂಘ ಪಕ್ಷೊಡ್‌ಲಾ ಪುದರ್ ಕಂತೇರ್. ಆರ್ನ ಕೆಲೊಸೊಗ್ ಮೆಚ್ಚ್‌ದ್ ರಾಜ್ಯ ಸರಕಾರ ಆ ಕಾಲೊಡೇ ಐನ್ ಲಕ್ಷ ಇನಾಮುನ್ ಪುರಸಭೆಕ್ ಕೊರುಂಡ್. ಇಂಚ ಆರ್ ವೈದ್ಯಕೀಯ ಸೇವೆನ್ ಮಲ್ತೊಂದೇ ಜನಸೇವೆನ್ ಮಲ್ತ್‌ದ್ ಮೆರೆಯೇರ್. ಅಂಚಾದ್ ಆರೆನ್ ಜನಸಂಘ ಜಿಲ್ಲಾಧ್ಯಕ್ಷೆರಾದ್ ನೇಮಕ ಮಲ್ತ್‌ಂಡ್. ಆರ್ 1977 ಮುಟ್ಟ ಐತ ಅಧ್ಯಕ್ಷೆರಾದ್ ಎಡ್ಡೆ ಕೆಲಸ, ಪಕ್ಷ ಸಂಘಟನೆ ಮಲ್ತ್‌ದ್ ಕಡಲ ಲೋಕೊಡ್ ಜನಸಂಘೊಗ್ ಗಟ್ಟಿ ಪಂಚಾಂಗ ಪಾಡ್ಯೆರ್.

ಜೈಲ್ದ ಪುಡೆಟ್:

ಜವಾಹರ್‌ಲಾಲ್ ನೆಹರೂ ತೀರಿಪೋಯಿ ಬೊಕ್ಕ ಆರ್ನ್ ಮಗಳ್ ಇಂದಿರಾಗಾಂಧಿ ಪ್ರಧಾನಿ ಪಟ್ಟೊಡ್ ಮೆರೆಯೆರ್. ಆರ್ 1971ಟ್ ನಡೆತ್ತಿ ಐನ್ನೇ ಲೋಕಸಭಾ ಓಟುಡ್ ಡೋಂಗಿ ಢಗಲ್ಬಾಜಿಡ್ ಗೆಂದ್ಯೆರ್ ಪಂಡ್ದ್ ಆರ್ನ ಎದುರುಡುಂತುದ್ ಸೋತಿನ ರಾಜನಾರಾಯಣೆರ್ ಅಲಹಾಬಾದ್ ಕೋರ್ಟುಡ್ ಕೇಸ್ ಪಾಡ್ಯೆರ್. ಅವುಲ್ ಇಂದಿರಾಗಾಂಧಿನ ಅಕ್ರಮ ಸಾಬೀತಾದ್ ಆರ್ ಅಧಿಕಾರೊಡ್ದು ಜಪ್ಪೊಡು ಪಂಡ್ದ್ ತೀರ್ಮಾನ ಆಂಡ್. ಅತ್ತಾವಂದೆ ಆರ್ ಆಜಿ ವರ್ಸೊ ಮುಟ್ಟ ಓಟುಗ್ಲಾ ಉಂತ್ಯೇರೆ ಬಲ್ಲಿ ಪಂಡ್ದ್ ಕೋರ್ಟು ಅಪ್ಪಣೆ ಕೊರುಂಡು.

ಆಂಡ ಇಂಧಿರಾಗಾಂದ್ಯೆರ್ ಕೋರ್ಟ್ರ ತೀರ್ಮಾನೊಗ್ ಬೆಲೆ ಕೊರ್ಜಿಯೆರ್, ಅಧಿಕಾರೊಡ್ದ್ ಜತ್ತಿಜಿಯೆರ್. ಅಪಗ ಮೊರಾರ್ಜಿ ದೇಸಾಯಿ, ಡಾ. ಜಯಪ್ರಕಾಶ್ ನಾರಾಯಣೆರ್, ಜಾರ್ಜ್ ಫೆರ್ನಾಂಡಿಸೆರ್ ಐಕ್ ವಿರೋಧ ಮಲ್ತ್‌ದ್ ರಾಷ್ಟ್ರಬಂದ್‌ಗ್ ಕರೆಕೊರ್ಯೆರ್. ಅಪಗ ಇಂಧಿರಾಗಾಂಧ್ಯೆರ್ 1975ನೇ ಇಸವಿ ಜೂನ್ 26ನೇ ತಾರೀಕ್‌ದಾನಿ ತುರ್ತು ಪರಿಸ್ಥಿತಿನ್ ಘೋಷಣೆ ಮಲ್ತೆರ್. ಜನಸಂಘ ಸೇರ್ದ್ ಮಸ್ತ್ ಪಕ್ಷದ ಗುರ್ಕಾರನಾಕ್ಲೆನ್ ಜೈಲ್ಡ್ ಪಾಡಿಯೆರ್. ಆರ್. ಎಸ್. ಎಸ್.ನ್ ನಿಷೇಧ ಮಲ್ತೆರ್. ಇಂದೆನ್ ವಿರೋಧ ಮಲ್ತ್‌ದ್ ದೇಶ ಇಡೀ ಪ್ರತಿಭಟನೆ, ಬಂದ್ ನಡತ್ತ್‌ಂಡ್. ಅಂಚನೇ ಉಡುಪಿಡ್ಲಾ ಪ್ರತಿಭಟನೆ ನಡತ್ತ್‌ಂಡ್. ಐಟ್ ಡಾ. ವಿ. ಎಸ್. ಆಚಾರ್ಯೆರ್‌ಲಾ ದುಂಬು ಪೋದಿತ್ತೆರ್. ಅಂಚಾದ್ ಆರೆನ್ಲಾ ಜೈಲ್ಡ್ ಪಾಡ್ಯೆರ್. ಆರ್ ಕುಡ್ಲ, ಬಳ್ಳಾರಿ, ಬೆಂಗಳೂರು, ಪಂಡ್ದ್ ಪದಿನೊರುಂಬ ತಿಂಗಳ್ ಜೈಲ್ಡ್ ಇತ್ತೆರ್. ಬೆಂಗಳೂರುಡು ಉಪ್ಪುನಾಗ ಆರೆಗ್ ಅಡ್ವಾಣಿ ಬೊಕ್ಕ ಮಧುದಂಡವತೆರೆನ ಪೋಲಬು ಆಂಡ್. ಅಡ್ವಾಣಿನ ದೋಸ್ತಿಕತೆ ಬುಲೆಂಡ್. ಅಂಚಾದ್ ಆರ್ ಓಡಿಮುಗ್ ಬನ್ನಾಗ ಮಾತಾ ಆರ್ನ ಇಲ್ಲಾಡೇ ಇತ್ತೆರ್. ಐಡ್ದಾವರ ವಿ. ಎಸ್. ಆಚಾರ್ಯೆರ್ನ ಶವ ಸಂಸ್ಕಾರೊಗ್ಲಾ ಅಡ್ವಾಣಿಯೆರ್ ಬತ್ತ್‌ದಿತ್ತೇರ್. ಕಡೇತ ನಮಸ್ಕಾರೊ ಕೊರ್ದಿತ್ತೆರ್. ಐಡ್ದ್ ಬೊಕ್ಕ 1977ನೇ ಇಸವಿಡ್ ತುರ್ತು ಪರಿಸ್ಥಿತಿನ್ ಇಂಧಿರಾಗಾಂಧಿ ಪಿರ ದೆತ್ತೆರ್. ಜೈಲ್ಡ್ ಇತ್ತಿನಾಕ್ಲೆನ್ ಮಾತಾ ಬುಡುಗಡೆ ಮಲ್ತೆರ್. ಅಪಗ ಐನ್ ಪಕ್ಷದಾಕ್ಲು ಸೇರ್ದ್ ಡಾ, ಜಯಪ್ರಕಾಶ್ ನಾರಾಯಣೆರ್ನ ಮುತಾಲಿಕೆಡ್ ಪೊಸತಾದ್ ಜನತಾ ಪಕ್ಷ ಸುರು ಮಲ್ತ್‌ದ್ ಓಟುಗ್ ಉಂತ್ಯೆರ್. ಡಾ. ವಿ. ಎಸ್. ಆಚಾರ್ಯೆರ್ಲಾ ದಕ್ಷಿಣ ಕನ್ನಡ ಜನತಾ ಪಕ್ಷದ ಅಧ್ಯಕ್ಷೆ ಆದ್ ಓಟುಗ್ ಬೋಡಾದ್ ಕೆಲಸ ಮಲ್ತೆರ್. ಆ ಓಟುಡು ಕಾಂಗ್ರೆಸ್ ಸೋತುದ್ ಜನತಾ ಪಕ್ಷ ಡೆಲ್ಲಿಡ್ ಪಟ್ಟೊಗ್ ಬತ್ತ್‌ಂಡ್. ಮೊರಾರ್ಜಿ ದೇಸಾಯೆರ್ ಪ್ರಧಾನಿ ಆಯೆರ್. ಆಂಡ ಒಂತೆ ದಿನೊಟೇ ಆ ಐನ್ ಪಕ್ಷದಾಕ್ಲೆನ ಕಚ್ಚಾಟ ಸುರು ಆಂಡ್. ಅಂಚಾದ್ 1979ಟ್ ಅಧಿಕಾರ ಕಳೆವೊಂಡೆರ್. ಕುಡ ನಡೆತ್ತಿ ಓಟುಡ್ ಪಿರ ಕಾಂಗ್ರೆಸ್ ಅಧಿಕಾರೊಗ್ ಬತ್ತ್‌ಂಡ್. ಅಪಗ ಜನತಾ ಪಕ್ಷೊಡ್ ಇತ್ತಿನ ಜನಸಂಘದ ಗುರ್ಕಾರ್ನಕುಲು ಒಟ್ಟು ಸೇರ್ದ್ ಪೊಸತಾದ್

'ಭಾರತೀಯ ಜನತಾ ಪಕ್ಷ' ಪನ್ಪಿ ಪಕ್ಷೊನ್ ಸ್ಥಾಪನೆ ಮಲ್ತೆರ್. ಅಟಲ್ ಬಿಹಾರಿ ವಾಜಪೇಯಿ ಐತ ಅಧ್ಯಕ್ಷೆರಾದ್ ಆಯ್ಕೆ ಆಯೆರ್. ಅಪಗ ಡಾ. ವಿ. ಎಸ್. ಆಚಾರ್ಯೆರ್ ದಕ್ಷಿಣ ಕನ್ನಡ ಜಿಲ್ಲೆದ ಬಿ. ಜೆ. ಪಿ. ಅಧ್ಯಕ್ಷೆರಾದ್ ಪಕ್ಷ ಸಂಘಟನೆಗ್ ಪೊಂಬೈರ್.

ಕರ್ನಾಟಕ ರಾಜ್ಯೊಡ್ 1983ಟ್ ಓಟು ನಡತ್ತ್ಂಡ್. ಐಟ್ ದಕ್ಷಿಣ ಕನ್ನಡದ ಎಡ್ಮ ಸ್ಥಾನೊಡ್ ಬಿ.ಜೆ.ಪಿ. ಅಭ್ಯರ್ಥಿಲು ಗೆಂದ್ಯೆರ್. ಉಡುಪಿಡ್ದ್ ಡಾ. ವಿ.ಎಸ್. ಆಚಾರ್ಯೆರ್ಲಾ ಗೆಂದ್ಯೆರ್. ಆರ್ನ ಎದುರುಡುಂತಿನ ಮನೋರಮಾ ಮಧ್ವರಾಜ್ ಸೋತೆರ್. ಐಡ್ದ್ ದುಂಬು ನಡೆತ್ತಿನ ಐನಾಜಿ ಓಟುಡ್ಲಾ ಡಾ. ವಿ.ಎಸ್. ಆಚಾರ್ಯೆರ್ ಸೋತುದಿತ್ತೆರ್. ಅಪಗ ಒಂಜಿದಿನ ಆರ್ನ ಬುಡೆದಿ ಪೊಕ್ಕಡೆ ಸೋಪರೆ ಈರ್ ದಾಯೆಗ್ ಓಟುಗ್ ಉಂತೋಡ್ ಅಂದ್ ಕೇಂಡೆರ್‌ಗೆ. ಐಕ್ ಆರ್ ಸುರುಟ್ ಯಾನ್ ಜನಕುಲೆಗ್ ಪರಿಚಯ ಆವೊಡು ಐಡ್ದ್ ಬೊಕ್ಕ ಯಾನ್ ಗೆಂದ್‌ದೇ ಗೆಂದುವೆ ಪಂಡ್ಯೆರ್‌ಗೆ. ಅಂಚನೇ ಆರ್ 1983ನೇ ಇಸವಿದ ಓಟುಡ್ ಗೆಂದ್ಯೆರ್. ಶಾಸನ ಸಭೆಕ್ ಒಡ್ಡೋಲಗ ಆಯೆರ್.

ಆ ಓಟುಡ್ ಕಾಂಗ್ರೆಸ್ ಪಕ್ಷ ಸೋತುದ್ ರಾಮಕೃಷ್ಣ ಹೆಗಡೆನ ಗುರ್ಕಾರ್ಮೆದ ಜನತಾ ಪಕ್ಷ ರಾಜ್ಯೊಡ್ 85 ಸ್ಥಾನ ಪಡೆಂಡ್. ಅಪಗ 18 ಸ್ಥಾನ ಪಡೇತಿನ ಬಿ. ಜೆ. ಪಿ. ಆರ್ನ ಒಟ್ಟುಗು ಸೇರ್ದ್ ಸರಕಾರ ಮಲ್ತ್ಂಡ್. ಅಪಗ ಆರ್‌ಮಂತ್ರಿಲಾ ಆಯೆರ್. ಐಡ್ದ್ ಬೊಕ್ಕ ನಡೆತ್ತಿನ ಓಟುಡ್ ಒರ ಪಿರ ಬೂರುಂಡಲಾ ಬಿ.ಜೆ.ಪಿದ ಬಲ ಜಾಸ್ತಿ ಆವೊಂದೇ ಪೋಂಡ್.

ಡಾ. ವಿ.ಎಸ್. ಆಚಾರ್ಯೆರ್ 1996ಟ್ ವಿಧಾನ ಪರಿಷತ್‌ದ ಸದಸ್ಯೆ ಆದ್ ಆಯ್ಕೆ ಆಯೆರ್, ಅಪಗ ಜೆ. ಎಚ್. ಪಟೇಲೆರ್ ಮುಖ್ಯ ಮಂತ್ರಿ ಆದಿತ್ತೆರ್. ಆ ಪೊರ್ತುಡ್ ಸರಕಾರ ಏಳ್ ಪೊಸ ಜಿಲ್ಲೆಲೆನ್ ರಚನೆ ಮಲ್ತ್ಂಡ್. ಐಟ್ ಉಡುಪಿಲಾ ಒಂಜಿ. ಈ ಉಡಿಪಿ ಜಿಲ್ಲೆದ ರಚನೆಗ್ ಆಚಾರ್ಯೆರ್ ಭಾರೀ ಪ್ರಯತ್ನ ಮಲ್ತ್‌ದ್ ಜಯ ಪಡೆಯೆರ್. ಅಂಚಾದ್ ಇನಿ ಉಡುಪಿದ ಅಭಿವೃದ್ಧಿಡ್ ಒಂಜಿ ಪೊಸ ಯುಗ ಸುರುವಾತ್‌ಂಡ್. ಆರ್ ಪಕ್ಷದ ಸಂಘಟನೆಡ್ಲಾ ಬೋಡಾಯಿನಾತ್ ಬೆಂದೇರ್. ಓಟುದಪಗ ಪಕ್ಷದ ಪ್ರಣಾಳಿಕೆ ರಚನೆಡ್ ಭಾರೀ

ಬುದ್ಧಿವಂತಿಗೆ ತೋಜಾದೆರ್. ಐಡ್ದಾವರ ಕರ್ನಾಟಕೊಡು ಬಿ.ಜೆ.ಪಿ. ಬಲ ಆವೊಂದು ಪೋಂಡ್. ಐಡ್ದ್ ಬೊಕ್ಕ 2002ಟ್ ಆರ್ ವಿಧಾನ ಪರಷತ್ತ್‌ಗ್ ಆರ್ ಮರು ನೇಮಕ ಆಯೆರ್. ಆ ಸಂದರ್ಬೊಡ್ ಆರ್ ಆರೋಗ್ಯ ಬೊಕ್ಕ ಕುಟುಂಬ ಕಲ್ಯಾಣೊಗ್ ಸಂಬಂಧ ಪಟ್ಟಿನ ಶಾಸಕಾಂಗ ಸಮಿತಿದ ಅಧ್ಯಕ್ಷೆರಾದ್ ಎಡ್ಡೆ ಕೆಲಸ ಮಲ್ತ್‌ದ್ ಪುದರ್ ಕೇಂಡ್ಯೆರ್.

ಕರ್ನಾಟಕದ ರಾಜಕೀಯೊಗ್ 2004ಟ್ ಒಂಜಿ ಪೊಸ ದೇಖಿ ಬತ್ತ್‌ಂಡ್. ಆ ವರ್ಷ ನಡೆತ್ತಿ ಓಟುಡ್ ವಾ ಪಕ್ಷೊಗ್ಲಾ ಬಹುಮತ ತಿಕ್ಕಾಂದೆ ಸರಕಾರ ರಚನೆ ಮಲ್ಪೆರೆ ಕಷ್ಟ ಆಂಡ್. ಆ ಓಟುಡ್ ಬಿ. ಜೆ. ಪಿ. ಗ್ 79 ಸ್ಥಾನ, ಕಾಂಗ್ರೆಸ್‌ಗ್ 65 ಸ್ಥಾನ ಅಂಚನೇ ಜನತಾ ದಳ(ಎಸ್)ಗ್ 58 ಸ್ಥಾನ ಬತ್ತ್‌ಂಡ್. ಅಪಗ ಸುರುಟ್ ಕಾಂಗ್ರೆಸ್ ಬೊಕ್ಕ ಜನತಾದಳ ಒಟ್ಟುಗ್ ಸೇರ್ದ್ ಸರಕಾರ ಮಲ್ತೆರ್. ಆಂಡ ಆ ಸಮ್ಮಿಶ್ರ ಸರಕಾರ ಎಚ್ಚ ಸಮಯ ಒರಿಯಿಜಿ. ಅಕಲ್ನ ಉಲಾಯಿ ಕಟಿಪಿಟಿ ಸುರುವಾಂಡ್. ಅಂಚಾದ್ ಜನತಾದಳ(ಎಸ್)ದ ಮುಖಂಡೆರ್ ಆಯಿನ ಶ್ರೀ ಎಚ್. ಡಿ. ಕುಮಾರಸ್ವಾಮಿಯೇರ್ ಕಾಂಗ್ರೆಸ್‌ಗ್ ಕೊರಿನ ಬೆಂಬಲ ವಾಪಸ್ ದೆತ್ತ್‌ದ್ ಬಿ.ಜೆ.ಪಿ.ದೊಟ್ಟುಗ್ ಸೇರ್ದ್ ಪೊಸ ಕೂಡ್‌ಕಟ್ಟ್‌ದ ಸರಕಾರ ಉಂಡು ಮಲ್ತೆರ್. ಅಕಲ್ನ ನಡುಟ್ ಆಯಿ ಒಪ್ಪಂದ ಪ್ರಕಾರ ಸುರುಟ್ ಇರ್ವ ತಿಂಗೊಳು ಶ್ರೀ ಕುಮಾರ ಸ್ವಾಮಿಯೇರ್ ಮುಖ್ಯ ಮಂತ್ರಿ ಆವೊಡ್ ಬೊಕ್ಕದ ಇರ್ವ ತಿಂಗೊಳ್ ಶ್ರೀ ಯಡ್ಯೂರಪ್ಪೆರ್ ಮುಖ್ಯ ಮಂತ್ರಿ ಆದ್ ಆಡಳಿತ ಮಲ್ಪೋಡು. ಆ ಪೊಸ ಕೂಡ್‌ಕಟ್ಟ್‌ದ ಸರಕಾರೊಡ್ ಡಾ. ವಿ.ಎಸ್. ಆಚಾರ್ಯೆರ್ ಮಂತ್ರಿ ಸ್ಥಾನ ಪಡೆಯೇರ್. ಎಡ್ಡೆ ಕೆಲಸ ಮಲ್ತ್‌ದ್ ಪುದರ್ ಪಡೆಯೇರ್. ಇರ್ವ ತಿಂಗೊಲ್ದ ಬೊಕ್ಕ 2007ಟ್ ಶ್ರೀ ಕುಮಾರ ಸ್ವಾಮಿಯೆರ್ ಶ್ರೀ ಬಿ.ಎಸ್. ಯಡ್ಯೂರಪ್ಪಗ್ ಮುಖ್ಯ ಮಂತ್ರಿ ಪಟ್ಟ ಬುಡ್ದ್ ಕೊರ್ಜಿಯೇರ್. ಪಂಡಿ ಪಾತೆರ ತತ್ತೆರ್. ಆಯಿ ಒಪ್ಪಂದ ಮರೆತೆರ್. ಅಂಚಾದ್ ಕಟಿಪಿಟಿ ಸುರುವಾದ್ ಸರಕಾರ ಬೂರುಂಡು ರಾಷ್ಟ್ರಪತಿ ಆಡಳಿತೋ ಜಾರಿಯಾಂಡ್.

ಕರ್ನಾಟಕೊಡ್ 2008ನೇ ಇಸವಿದ ಮೇ ತಿಂಗೊಲುಡ್ ರಾಜ್ಯದ ಶಾಸನ ಸಭೆಕ್ ಓಟು ನಡತ್ತ್‌ಂಡ್. ಐಟ್ ಬಿ.ಜೆ.ಪಿ., ಕಾಂಗ್ರೆಸ್ ಅಂಚನೇ

ಜನತಾದಳ(ಎಸ್)ನ್ ಮಣ್ಣ್ ಮುಕ್ಕಾದ್ ಅಧಿಕಾರೊಗ್ ಬತ್ತ್ಂಡ್. ಶ್ರೀ ಬಿ. ಎಸ್. ಯಡ್ಯೂರಪ್ಪೆರ್ ಮುಖ್ಯ ಮಂತ್ರಿಯಾದ್ ಆಯ್ಕೆ ಆಯೆರ್. ಉಂದು ಕರ್ನಾಟಕೊಡ್ ಮಾತ್ರ ಅತ್ತ್ ಇಡೀ ದಕ್ಷಿಣ ಭಾರತೊಡೇ ಬಿ.ಜೆ.ಪಿಗ್ ತಿಕ್ಕಿನ ಸುರುತ ಜಯ. ಈ ಜಯಟ್ ಆಚಾರ್ಯೆರ್ನ ಕೊಡುಗೆಲಾ ಭಾರೀ ಉಂಡು. ದಾಯಗ್ ಪಂಡ ಈ ಓಟುಡ್ ಬಿ.ಜೆ.ಪಿ.ದ ಪ್ರಣಾಳಿಕೆನ್ ಮಲ್ತಿನಾರ್ ಡಾ. ವಿ. ಎಸ್. ಆಚಾರ್ಯೆರ್. ಆರ್ ತನ್ನ ಬಿರ್ಸಾದಿಗೆ ತೋಜಾದ್ ಜನಕುಲು ಓಟು ಪಾಡಿಲೆಕ್ಕ ಬಿ.ಜೆ.ಪಿ.ದ ಪ್ರಣಾಳಿಕೆನ್ ತಯಾರ್ ಮಲ್ದಿತ್ತೆರ್. ಅಂಚನೇ ಕರ್ನಾಟಕೊಡ್ ಈ ಸುರುತ ಬಿ.ಜೆ.ಪಿ. ಸರಕಾರೊಡ್ ಸುರುಟು ಗೃಹ ಮಂತ್ರಿಯಾದ್ ಐಡ್ದ್ ಬೊಕ್ಕ ಬೇತೆ ಬೇತೆ ಖಾತೆಲೆನ್ ಮಂತ್ರಿಯಾದ್ ಮೆರೆಯೆರ್. ಸರಕಾರೊಗು ಸಮಸ್ಯೆಲು ಬತ್ತಿಂಚಿ ಪೊರ್ತುಡು ತನ್ನ ರಾಜಕೀಯ ಅನುಭವಡ್, ಬಿರ್ಸಾದಿಗೆಡ್ ಪರಿಹಾರ ಮಲ್ತ್‌ದ್ ಸರಕಾರೊನ್ ಇಕ್ಕಟ್ಟ್‌ಡ್ ಪಾರ್ ಮಲ್ತೆರ್.

ಮಂತ್ರಿ ಪಟ್ಟೊಡ್ ಮೆರೆಪಾಟ:

ತೆರಿನಾಕ್ಲು ಪನ್ಪೆರ್ ರಾಜಕೀಯ ಪಂಡ ಒಂಜಿ ಗೊಬ್ಬುಗೆ. ಐಟ್ ಸೋಲುಲಾ ಉಂಡು, ಗೇಲ್‌ಲಾ ಉಂಡು. ಅಂಚನೇ ರಾಜಕೀಯೊಡ್ ಮೆರೆತಿನಾಕ್ಲು ಉಲ್ಲೇರ್. ಅಡಿಟ್ ಬೂರ್ದಿನಾಕುಲ್ಲಾ ಉಲ್ಲೆರ್. ಎಮ್.ಬಿ.ಬಿ.ಎಸ್. ಪದವಿನ್ ಪಡೇದ್ ಜನಕುಲೆನ ಸೇವೆ ಮಲ್ಪೆರೆ ಪಿದಾಡಿನ ಡಾ. ವಿ. ಎಸ್. ಆಚಾರ್ಯೆರೆಗ್ ರಾಜಕೀಯದಗೇಣ್ ಎಂಚ ಬತ್ತ್ಂಡ್ ಪಂಡ್ದ್ ಎನ್ನೆರೆಗ್ಲಾ ಸಾಧ್ಯ ಇಜ್ಜಿ. ಐಕೆ ಪನ್ಪಿನಿ ಭಗವಂತನ ಸಂಕಲ್ಪ. ಆರ್ ಮನುಷ್ಯನ್ ಪುಟ್ಟಾನಗನೇ ವಾ ಸೇವೆ ಮಲ್ಪೊಡ್ ಪಂಡ್ದ್ ಹಣೆಟ್ ಬರೆದುಪ್ಪುವೆರ್ಗೆ. ಅಂಚನೇ ಆಯೆ ಆ ಕರ್ತವ್ಯನ್ ಮಲ್ತ್‌ದ್ ಮದೆಕ್ ದೆಂಗೋಡಾಪುಂಡ್. ನೆಕ್ ಡಾ. ವಿ.ಎಸ್. ಆಚಾರ್ಯೆರ್ಲಾ ಅಪವಾದ ಅತ್ತ್. ಆರ್ ರಾಜಕೀಯೊಡ್ ಗೆಂದ್‌ದ್ ಸೋತಿನಾರ್, ಸೋತ್‌ದ್ ಗೆಂದ್‌ದ್ ಮೆರೆತಿನಾರ್.

ಡಾ. ವಿ.ಎಸ್. ಆಚಾರ್ಯೆರ್ ಎಲ್ಯ ಪ್ರಾಯೊಡೇ ಉಡುಪಿ ಮುನ್ಸಿಪಾಲಿಟಿದ ಓಟುಗು ಉಂತ್‌ದು ಐತ ಸದಸ್ಯೆ ಆಯೆರ್, ಅಧ್ಯಕ್ಷೆ ಆಯೆರ್. ಎಡ್ಡೆ ಕೆಲಸ

ಮಲ್ತ್‌ದ್ ಪುದರ್ ಕೇಂಡ್ಯೆರ್. ರಾಜಕೀಯದ ರುಚಿ ಪತ್ಯೆರ್. ಐಡ್ದ್ ಬೊಕ್ಕ ಆರ್ ಜನಸಂಘೊಡ್ದ್ ಪಾರ್ಲಿಮೆಂಟ್‌ಗ್ ಬೊಕ್ಕ ಶಾಸನಸಭೆಕ್ ಓಟುಗ್ ಉಂತುದ್ ಕೆಲವು ಸಲ ಸೋತಿನಲಾ ಉಂಡು. ಆಂಡಲಾ ಆರ್ ರಾಜಕೀಯೊಡ್ದ್ ಪಿರಬರಂದೆ ದುಂಬು ಪೋಯೆರ್. ವಿಧಾನ ಪರಿಷತ್ತ್‌ದ ಸದಸ್ಯೆ ಆಯೆರ್. ಅನೇಕ ಮಂತ್ರಿ ಪದವಿನ್ ಪಡೆದ್ ಕೆಲಸ ಮಲ್ತೆರ್, ಜನಕುಲೆನ ಸೇವೆ ಮಲ್ತೆರ್. ಪುದರ್ ಕೇಂಡೇರ್.

ಡಾ. ವಿ.ಎಸ್. ಆಚಾರ್ಯೆರೆನ್ 'ಸಪ್ತ ಖಾತೆಗಳ ಸರದಾರ' ಪಂಡ್ದ್ ಪನ್ಪೆರ್. ಆರ್ ಆಜಿ ವರ್ಸೊಡು ಏಳ್ ಇಲಾಖೆದ ಜವಾಬ್ದಾರಿ ತೂಯೆರ್. ವೈದ್ಯಕೀಯ ಶಿಕ್ಷಣ, ಗೃಹ ಇಲಾಖೆ, ಪಶುಸಂಗೋಪನೆ, ಉನ್ನತ ಶಿಕ್ಷಣ, ಮುಜರಾಯಿ ಇಲಾಖೆ, ಮಾಹಿತಿ ತಂತ್ರಜ್ಞಾನ, ಬಯೋ ಟೆಕ್ನಾಲಜಿ ಪನ್ಪಿ ಏಳ್ ಮಂತ್ರಿ ಪಟ್ಟೊಡ್ ಮೆರೆಯಿನಾರ್. ತಾಕತ್ ತೋಜಾಯಿನಾರ್, ಎಡ್ಡೆ ಪುದರ್ ಪಡೆಯಿನಾರ್. ಆರ್ನ ಆಚಾರ ವಿಚಾರ ಬಾಕಿದಾಕಲೆನ್ ಉಮೇದ್ ಕೊರ್ಪಿನವು. ಆರ್ನ ತಾಜಿಡ್ ನಡತ್ತ್‌ಂಡ ನಿಜವಾದ್‌ಲಾ ಒರಿ ಎಡ್ಡೆ ರಾಜಕಾರಣಿ ಆವರೆ ಸಾಧ್ಯ ಉಂಡು. ಊರುನು ಉದ್ದಾರ ಮಲ್ಪರೆಲಾ ಸಾಧ್ಯ ಉಂಡು.

ವೈದ್ಯಕೀಯ ಶಿಕ್ಷಣ ಇಲಾಖೆ:

ಡಾ. ವಿ.ಎಸ್. ಆಚಾರ್ಯೆರ್ ಸುರುಟ್ ವೈದ್ಯಕೀಯ ಮಂತ್ರಿ ಪಟ್ಟೊಡು ಕುಲ್ಯೆರ್. ಕರ್ನಾಟಕೊಡ್ 2004ಟ್ ನಡೆತ್ತಿ ಓಟುಡು ಓವ್ವೇ ಪಕ್ಷೊಗ್‌ಲಾ ಬಹುಮತ ತಿಕ್ಕಂದೆ ಸರಕಾರ ರಚನೆ ಮಲ್ಪೆರೆಗ್ ಆಯಿಜಿ. ಅಪಗ ಸುರುಟು ಉಂಡಾಯಿನ ಕಾಂಗ್ರೆಸ್–ಜೆ.ಡಿ.ಎಸ್. ದೋಸ್ತಿ ಸರಕಾರ ಎಚ್ಚ ಸಮಯ ಬಾಳಿಕೆ ಬತ್ತಿಜಿ. ಅಂಚಾದ್ ಕುಮಾರ ಸ್ವಾಮಿ–ಯಡ್ಯೂರಪ್ಪೆರ್ನ ನಡುಟ್ ಆಯಿ ಒಪ್ಪಂದದ ಪ್ರಕಾರ ರಡ್ಡನೇ ಸರ್ತಿ ಬಿ.ಜೆ.ಪಿ.–ಜೆ.ಡಿ.ಎಸ್. ದೋಸ್ತಿ ಸರಕಾರ ರಚನೆ ಆಂಡ್. ಆ ಸರಕಾರೊಡ್ ಡಾ. ವಿ.ಎಸ್. ಆಚಾರ್ಯೆರೆಗ್ ವೈದ್ಯಕೀಯ ಮಂತ್ರಿ ಪಟ್ಟ ತಿಕ್ಕ್‌ಂಡ್. ಅವು ಆರೆಗ್ ಯೋಗ್ಯವಾಯಿನ ಖಾತೆ. ಉಂದು ಮಂತ್ರಿಯಾದ್

ಆರೆನ ಸುರುತ ಅನುಭವ ಆಂಡಲಾ ಆರ್ ಐಟ್ ಮಸ್ತ್ ಸುಧಾರಣೆ ಮಲ್ತ್‌ದ್ ಎಡ್ಡೆ ಪುದರ್ ಕೇಂಡೇರ್. ಆ ಇಲಾಖೆದ ಸಮಸ್ಯೆಲೆನ್ ಅಧ್ಯಯನ ಮಲ್ತೆರ್. ಎಡ್ಡೆಪಡ್ಕೆಲೆನ್ ಪಟ್ಟಿ ಮಲ್ತ್‌ದ್ ಐಟತ್ತಿ ತೊಂದರೆ ತಾಪತ್ರಯೊಲೆನ್ ಸರಿ ಮಲ್ಪೆರೆ ಎಡೇನೆ ಬಂಜಬತ್ತೆರ್. ಆ ಇಲಾಖೆದ ಅಧಿಕಾರಿಲೆಗ್ ಚುರುಕ್ ಪುಟ್ಟಾಯೆರ್. ವೈದ್ಯಕೀಯ ಕಾಲೇಜ್‌ದ ಸೀಟ್‌ದ ಸಂಖ್ಯೆ ಜಾಸ್ತಿ ಮಲ್ತೆರ್. ಬಡ ವಿದ್ಯಾರ್ಥಿಲೆಗ್ ಕಡಿಮೆ ದುಡ್ಡುಡ್ ವೈದ್ಯಕೀಯ ಶಿಕ್ಷಣ ತಿಕ್ಕಿಲೆಕ್ಕ ಮಲ್ತೆರ್. ಅಯ್ಕೋಸ್ಕರ ಕೇಂದ್ರ ಸರಕಾರಡ ಪಾತೆರ್ದ್ ಆಜಿ ಪೊಸ ಸರಕಾರಿ ವೈದ್ಯಕೀಯ ಕಾಲೇಜಿಲೆನ್ ಸ್ಥಾಪನೆ ಮಲ್ತೆರ್. ನೆಡ್ದಾವರ ಆಜಿನೂದು ಸೀಟ್ ಜಾಸ್ತಿ ಆದ್ ಬಡವೆರ್ಲಾ ದಾಕ್‌ದಾರಿಕೆ ಕಲ್ಪಿಲೆಕ್ಕಾಂಡ್. ಕಲ್ಪಾವುನ ಡಾಕ್ಟರ್‌ನಕ್‌ಲೆಗ್ ಎಡ್ಡೆ ಸಂಬಳ ಗೊತ್ತ್ ಮಲ್ತೆರ್. ಇಂಚ ಆ ಇಲಾಖೆಗ್ ಪೊಸ ಮೋನೆ ಕಂತ್‌ದ್ ಮಾಮಲ್ಲ ಸಾಧನೆ ಮಲ್ತೆರ್.

ಪಶುಸಂಗೋಪನೆ:

ಆರ್ ಗುರ್ಕಾರ್ಮೆ ತೂಯಿನ ರಡ್ಡನೇ ಖಾತೆ ಪಶುಸಂಗೋಪನಾ ಇಲಾಖೆ. ಪೆತ್ತ ಕೈಕಂಜಿಲೆನ ಅಭಿವೃದ್ಧಿಗೋಸ್ಕರ ಇತ್ತಿನ ಇಲಾಖೆ. ಐತ ಸಮಸ್ಯೆಲೆನ್ಲಾ ಪೂರಾ ಅಧ್ಯಯನ ಮಲ್ತ್‌ದ್ ಐಟ್ ಅನೇಕ ಸುಧಾರಣೆ ಅಂಚನೇ ಬದಲಾವಣೆ ಮಲ್ತ್‌ದ್ ಐಕ್ ಒಂಜಿ ಪೊಸ ರೂಪ ಕೊರ್ಯೆರ್. ಇಲಾಖೆದ ಕೆಲಸೊಲೆಗ್ ಚುರುಕ್ ಪುಟ್ಟಾಯೆರ್. ಇಲಾಖೆದ ಲಾಭ ಜನಕುಲೆಗ್, ಕೈಕಂಜಿಲೆಗ್ ತಿಕ್ಕಿಲೆಕ್ಕ ಮಲ್ತೆರ್. ಇಲಾಖೆಗ್ ಪೊಸ ದೇಖಿ ಕಂತೆರ್.

ಗೃಹ ಇಲಾಖೆ:

ಡಾ. ಆಚಾರ್ಯೆರ್ನ ಮೂಜನೇ ಮಂತ್ರಿ ಪಟ್ಟ ಗೃಹ ಇಲಾಖೆ. ಕರ್ನಾಟಕೋಡು 2008ಟ್ ನಡತ್ತಿ ವಿಧಾನ ಸಭಾ ಓಟುಡ್ ಬಿ.ಜೆ.ಪಿ. ಅಧಿಕಾರೊಗ್ ಬತ್ತ್‌ಂಡ್. ಮೇ ತಿಂಗೊಳ್ದ್ ಮುಪ್ಪನೇ ತಾರೀಕ್‌ದಾನಿ ಯಡ್ಯೂರಪ್ಪೆರ್ ಕರ್ನಾಟಕೊದ ಮುಖ್ಯ ಮಂತ್ರಿಯಾದ್ ಪ್ರಮಾಣ ವಚನ ಸ್ವೀಕಾರ ಮಲ್ತೆರ್. ಆರೆಗ್ ಡಾ. ವಿ.ಎಸ್. ಆಚಾರ್ಯೆರ್ನ ಬುದ್ಧಿವಂತಿಕೆ, ಶಕ್ತಿ ಸಾಮರ್ಥ್ಯದ

ಗುಟ್ಟು ಗೊತ್ತಿತ್ತ್ಂಡ್. ಅಂಚಾದ್ ಆರ್ ಡಾ.ವಿ. ಎಸ್. ಆಚಾರ್ಯೆಗ್ ಗೃಹ ಮಂತ್ರಿದ ಪಟ್ಟೊನು ಕೊರ್ಯೆರ್. ಪಕ್ಷೊಡ್ ಹಿರಿಯೆರ್ ಆಯಿನ ಆರೆಗ್ ಅವು ಸರಿಯಾಯಿನ ಸ್ಥಾನಮಾನಲಾ ಆದಿತ್ತ್ಂಡ್. ಗೃಹ ಮಂತ್ರಿ ಪಟ್ಟ ಪಂಡ ಮುಖ್ಯ ಮಂತ್ರಿಡ್ದ್ ಬೊಕ್ಕದ ಸ್ಥಾನ. ಅವು ಬಂಜದ ಕೆಲಸ. ರಾಜ್ಯದ ಕಾನೂನು ಸುವ್ಯವಸ್ಥೆ ತೂಪಿನಂಚಿ ಜವಾಬುದಾರಿದ ಕೆಲಸ. ಅವುದಾಲ ಜೋಕ್ಲಾಟಿಕೆದ ಕೆಲಸ ಅತ್ತ್. ಆಂಡಲಾ ಡಾ. ಆಚಾರ್ಯೆರ್ ಆ ಇಲಾಖೆದ ಕೆಲಸೊಲೆನ್ ಭಾರೀ ಬುದ್ಧಿವಂತಿಕೆಡ್ ಮಲ್ತೆರ್. ಆರ್ನ ಎದುರುಡು ಮಸ್ತ್ ಸವಾಲ್, ಸಮಸ್ಯೆ ಇತ್ತ್ಂಡ್. ಪೋಲಿಸೆರ್ನ ಭ್ರಷ್ಟಾಚಾರ, ನಕ್ಸಲ್ ಸಮಸ್ಯೆ, ಚರ್ಚ್, ಮಸೀದಿದ ಮಿತ್ತ್ ದಾಳಿ, ಭಯೋತ್ಪಾದಕೆರ್ನ ಪೋಡಿಗೆ......ಇಂಚನೆ. ಆಮಾತಾ ಸಮಸ್ಯೆಲೆಗ್ಲಾ ಆರ್ ಎಡ್ಡೆ ರೀತಿಡ್ ಪರಿಹಾರ ಮಲ್ತ್‌ದ್ ಆ ಇಲಾಖೆಗ್ ಕೀರ್ತಿ ಕಂತೆರ್. ಕರ್ನಾಟಕದ ಕರಾವಳಿ ಮೀನುಗಾರಿಕೆ ಬಂದರ್ಡ್ ಚೆಕ್ ಪೋಸ್ಟ್ ನಿರ್ಮಾಣ ಮಲ್ತೆರ್. ಕುಡ್ಲಡ್ ಪೋಲಿಸ್ ಕಮಿಶನರೇಟ್ ಸ್ಥಾಪನೆ ಮಲ್ತೆರ್. ರಾಜ್ಯೊಡು ಪೊಸತಾದ್ ಮುಪ್ಪತ್ತ ರಡ್ಡ್ ಪೋಲಿಸ್ ಠಾಣೆ ಜಾಸ್ತಿ ಮಲ್ತೆರ್. ನಾಲ್ಯೆನ್ ಸಾರ ಪೋಲಿಸರೆನ್ ನೇಮಕ ಮಲ್ತೆರ್. ಪೋಲಿಸೆರ್ನ ವಾಸೊಗ್ ಮಸ್ತ್ ಇಲ್ಲ್ ಕಟ್ಟ್‌ದ್ ಕೊರ್ಯೆರ್. ಆಕ್ಲೆನ ದಿನ ಭತ್ಯೆನ್ ಜಾಸ್ತಿ ಮಲ್ತೆರ್. ಇಲಾಖೆಡ್ ಪದಿನೆಡ್ಮ ವರ್ಸ ಕೆಲಸ ಮಲ್ದಿನ ಪೋಲಿಸೆರೆನಾಕ್ಲೆಗ್ ಭಡ್ತಿ ಕೊರ್ದು ಸಂತೋಷ ಮಲ್ತೆರ್. ನೆಡ್ಡಾವರ 969 ಪೋಲಿಸ್ ಪೇದೆಲೆಗ್ ಅಂಚನೇ 2396 ಸಶಸ್ತ್ರ ಪೋಲಿಸ್ ಪೇದೆಲೆಗ್ ಅನುಕೂಲ ಆಂಡ್. ಇಂಚ ಪೋಲಿಸ್ ಇಲಾಖೆದ ಸ್ಥಿತಿಗತಿ ಸುಧಾರಣೆ ಮಲ್ಪೆಂಚಿ ಅನೇಕ ಯೋಜನೆಲೆನ್ ಜಾರಿಗ್ ಕಂತ್‌ದ್ ಪುದಾರ್ ಕೇಂಡ್ಯೆರ್. ಖಾಲಿ ಇತ್ತಿನ ಪೋಲಿಸ್ ಹುದ್ದೆಲೆಗ್ ನೇಮಕ ಮಲ್ಪುನ ಪ್ರಕ್ರಿಯೆಗ್ ಚಾಲನೆ ಕೊರ್ಯೆರ್. ಪೊಸತಾದ್ ಮುಪ್ಪತ್ತರಡ್ಡ್ ಪೋಲಿಸ್ ಠಾಣೆ ಸುರು ಮಲ್ತಿನ ಕೀರ್ತಿಲಾ ಆರೆಗ್ ಸಂದುಂಡ್.

ಡಾ. ವಿ.ಎಸ್ ಆಚಾರ್ಯೆರ್ ಗೃಹ ಮಂತ್ರಿ ಆದುಪ್ಪುನಾಗ ಅಗ್ನಿಶಾಮಕ ದಳದ ವ್ಯವಸ್ಥೆನ್‌ಲಾ ಸುಧಾರಣೆ ಮಲ್ತೆರ್. ಐಕೋಸ್ಕರ ಆಜರೆ ಕೋಟಿ ರೂಪಾಯಿನ್ ಬಿಡುಗಡೆ ಮಲ್ತೆರ್. ಐವತ್ತೊಂಜಿ ಪೊಸ ಅಗ್ನಿಶಾಮಕ ದಳನ್

ಸ್ಥಾಪನೆ ಮಲ್ತೆರ್. ಅತ್ತಾವಂದೆ ಖಾಲಿ ಇತ್ತಿನ 1854 ಸಿಬ್ಬಂದಿಲೆನ್ ನೇಮಕಾತಿ ಮಲ್ತೆರ್. ಅಂಚನೇ ಗೃಹ ರಕ್ಷಕ ದಳದ ಗಾರ್ಡುಲೆನ ಸಂಖ್ಯೆನ್ ಜಾಸ್ತಿ ಮಲ್ತೆರ್. ಸ್ವಯಂ ಸೇವೆಕೆರ್ನ ದಿನ ಭತ್ಯೆನ್ ನೂದ್ ರೂಪಾಯಿಡ್ದ್ ನೂತ ಐವ್ರೊಗ್ ಏರಾಯೆರ್. ಇಂಚ ಆರ್ ಅಗ್ನಿಶಾಮಕ ದಳಡ್ಲಾ ಮಸ್ತ್ ಸುಧಾರಣೆ ಕಂತ್‌ದ್ ಮಾನಾದಿಗೆ ಪಡೆಯೆರ್. ಆರ್ನ ಗೃಹ ಇಲಾಖೆಗ್ ಪೊಸ ದೇಖಿ ಕೊರ್ಯೆರ್.

ಮುಜರಾಯಿ ಇಲಾಖೆ:

ಡಾ. ವಿ.ಎಸ್. ಆಚಾರ್ಯೆರ್ ಮುತಾಲಿಕೆ ತೂಯಿನ ನನೊಂಜಿ ಮಂತ್ರಿ ಪಟ್ಟ ಮುಜರಾಯಿ ಇಲಾಖೆ. ಉಂದು ಆರೆಗ್ ಬಯಸಂದೆ ಬತ್ತಿ ಭಾಗ್ಯ. ಎನ್ನಂದೆ ತಿಕ್ಕಿ ಇಲಾಖೆ. ಮುಜರಾಯಿ ಇಲಾಖೆದ ಮಂತ್ರಿ ಆದಿತ್ತಿನ ಎಸ್. ಎನ್. ಕೃಷ್ಣಯ್ಯ ಶೆಟ್ಟಿ ಭೂ ಅವ್ಯವಹಾರ ಆಪಾದನೆಡ್ ರಾಜೀನಾಮೆ ಕೊರೋಡಾಂಡ್. ಅಪಗ ಮುಖ್ಯಮಂತ್ರಿ ಯಡ್ಯೂರಪ್ಪೆರ್ ಆ ಇಲಾಖೆನ್ ವಿ. ಸೋಮಣ್ಣಗ್ ಕೊರ್ಯೆರ್. ಆಂಡ ಆರ್ ಓಟುಡ್ ಸೋತೆರ್. ಅಂಚಾದ್ ವಾ ಮಂತ್ರಿನಾಕ್ಲುಲಾ ಆ ಇಲಾಖೆದ ಪಟ್ಟೊನ್ ದೆತೋನರೆ ಕೇಣಿಜೆರ್. ಅವು ಅದೃಷ್ಟದ ಇಲಾಖೆ ಅತ್ತ್. ಐಟ್ ಕುಲ್ಲಿನಾಕ್ಲು ಬೇಗ ಪಟ್ಟೊನು ಕಲೆವೋನ್ವೆರ್ ಪನ್ಪಿನ ನಂಬಿಕೆ ಇತ್ತ್ಂಡ್. ಅಂಚಿತಿ ಪೊರ್ತುಡು ಮುಖ್ಯ ಮಂತ್ರಿಲು ಐತ ಉಸ್ತುವಾರಿನ್ ಡಾ. ಆಚಾರ್ಯೆರೆಗ್ ಕೊರ್ಯೆರ್. ದೈವ ಭಕ್ತೆ ಆಯಿನ ಆರ್ ಅವ್ವೇನ್ ಸಂತೋಸಡ್ ಸ್ವೀಕಾರ ಮಲ್ತೆರ್: ತಂಕ್ ದೈವ ದೇವೆರೆನ ಚಾಕ್ರಿ ಮಲ್ಪೆರೆ ಬತ್ತಿನ ಭಾಗ್ಯ ಪಣ್ದ್ ಎಣ್ಣೆರ್. ಕರ್ನಾಟಕದ ಹಳ್ಳಿಡ್ ಮಸ್ತ್ ದೇವಸ್ಥಾನೊಲೆಡ್ ಆದಾಯದಾಂತೆ ಬೊಲ್ಪು ಪೊತ್ತಾವರೆ ಸಾಧ್ಯ ದಾಂತಿನ ಪರಿಸ್ಥಿತಿ ಇತ್ತ್ಂಡ್. ಅಂಚಾದ್ ಆರ್ ದೇವಸ್ಥಾನೊಲೆನ ತಸ್ತೀಕ್ ಜಾಸ್ತಿ ಮಲ್ಪರೆ ಪ್ರಯತ್ನ ಮಲ್ತೆರ್. ಆರ್ನ ಪ್ರಯತ್ನೊಡ್ದಾವರ ನಮ್ಮ ರಾಜ್ಯದ ಸುಮಾರ್ 3600 ದೇವಸ್ಥಾನೊಲೆಗ್ ಪ್ರತೀ ವರ್ಸ ತಿಕ್ಕುನ ಆಜಿ ಸಾವಿರ ರೂಪಾ ತಸ್ತೀಕ್ ಪದಿರಾಡ್ ಸಾವಿರ ರೂಪಾಯಿಗ್ ಏರ್ಂಡ್. ಅಂಚನೇ ಆರ್ ಮಸ್ತ್ ಪರತ್ತ್ ದೇವಸ್ಥಾನದ ಜೀರ್ಣೋದ್ಧರಗ್‌ಲಾ ಪ್ರಯತ್ನ ಮಲ್ತೆರ್. ಐಕಾದ್ ಮುಪ್ಪತ್ತೈನ್ ಕೋಟಿ ದುಡ್ಡ್‌ನ್ ಮುಜರಾಯಿ

ಇಲಾಖೆಡ್ದ್ ದೀಪಾಯೆರ್. ಇಂಚ ಆ ಇಲಾಖೆಡ್ಲಾ ಮಸ್ತ್ ಸುಧಾರಣೆ ಮಲ್ತೆರ್. ಕರ್ನಾಟಕದ ದೇವಸ್ಥಾನೊಲೆನ ಏಳಿಗೆಗಾದ್ ಮಸ್ತ್ ಪುಣೆಯೇರ್.

ಉನ್ನತ ಶಿಕ್ಷಣ ಇಲಾಖೆ:

ಉನ್ನತ ಶಿಕ್ಷಣ ಮಂತ್ರಿಯಾದ್‌ಲಾ ಆರ್ ಮಲ್ತಿನ ಸೇವೆ, ಆ ಇಲಾಖೆಗ್ ಆರ್ನ ಕೊಡುಗೆ ಬೋಡಾಯಿನಾತ್. ಮುಖ್ಯ ಮಂತ್ರಿ ಬಿ. ಎಸ್. ಯಡ್ಯೂರಪ್ಪೆರ್ 2010ನೇ ಸಪ್ಟೆಂಬರ್ ತಿಂಗಳ್‌ಡ್ ಮಂತ್ರಿ ಮಂಡಲನ್ ಪುನರ್ ರಚೆನೆ ಮಲ್ತೆರ್. ಆಪಗ ಡಾ. ವಿ. ಎಸ್. ಆಚಾರ್ಯೆರೆಗ್ ಉನ್ನತ ಶಿಕ್ಷಣ ಇಲಾಖೆದ ಪಟ್ಟೊನ್ ಕೊರ್ಯೆರ್. ಆ ಮಂತ್ರಿ ಪಟ್ಟೊನ್ಲಾ ಆರ್ ಸಂತೋಸೊಡೇ ಸ್ವೀಕಾರ ಮಲ್ತೆರ್. ಕೆಲಸ ಮಲ್ಪುನಾಯಗ್ ಓವ್ವ್ ಪಟ್ಟ ಆಂಡ ದಾನೆ. ಆ ಇಲಾಖೆಡ್ ಬೋಡಾಯಿನಾತ್ ಸಮಸ್ಯೆಲು ಇತ್ತ್‌ಂಡ್. ಅವ್ವೇನ್ ಮಾತಾ ಆರ್ ಬುದ್ದಿವಂತಿಗೇಡ್ ಪರಿಹಾರ ಮಲ್ತ್‌ದ್ ಐತ ಗುಣಮಟ್ಟ ಜಾಸ್ತಿ ಮಲ್ಪರೆ ಪ್ರಯತ್ನ ಮಲ್ತೆರ್. ಯೋಜನಾ ಆಯೋಗದ ಸದಸ್ಯೆರ್‌ಲಾ, ಕರ್ನಾಟಕಾ ಜ್ಞಾನ ಆಯೋಗದ ಅಧ್ಯಕ್ಷೆರ್ ಆದಿತ್ತಿನ ಡಾ, ಕಸ್ತೂರಿ ರಂಗನ್ ಮೇರ್ ಲೆಪ್‌ಡಾದ್ ಉನ್ನತ ಶಿಕ್ಷಣ ಅಭಿವೃದ್ಧಿದ ಬಗ್ಗೆ, ಗುಣಮಟ್ಟ ಜಾಸ್ತಿ ಮಲ್ಪುನ ಬಗ್ಗೆ ಚರ್ಚೆ ಮಲ್ತೆರ್. ಮಸ್ತ್ ಯೋಜನೆಲೆನ್ ಪಾಡೊಂಡೆರ್. ಅಂಚನೇ ಕರ್ನಾಟಕದ ಮಾತ ವಿಶ್ವವಿದ್ಯಾಲಯದ ಉಪ ಕುಲಪತಿಲೆನ್, ಅಧಿಕಾರಿಲೆನ, ಶಿಕ್ಷಣ ತಜ್ಞೆರೆನ್, ಶಿಕ್ಷಣ ಇಲಾಖೆ ಅಂಚನೇ ತಾಂತ್ರಿಕ ಇಲಾಖೆದ ಅಧಿಕಾರಿಲೆನ್ ಸಭೆ ಲೆತ್ತ್‌ದ್ ಐತ ಬಗ್ಗೆ ಚರ್ಚೆ ಮಲ್ತೆರ್, ಪರಿಹಾರ ನಾಡ್ಯೆರ್. ಕಾಲೇಜ್ ಅಂಚನೇ ವಿಶ್ವ ವಿದ್ಯಾಲಯಡ್ ಗುಣ ಮಟ್ಟದ ಬೋಧನೆ, ಪರಿಕ್ಷಾ ಪದ್ಧತಿಲೆನ್ ಬದಲಾಯಿಸಾವೆರೆ ಮಸ್ತ್ ಕಜ್ಜೊಲೆನ್ ಪಾಡೋಂಡೆರ್. ಸರಕಾರಿ ಕಾಲೇಜ್‌ದ ಅಭಿವೃದ್ಧಿಗಾದ್ ಮಸ್ತ್ ಕೆಲಸ ಮಲ್ತೆರ್. ಕರ್ನಾಟಕದ ಮಾತಾ ವಿಶ್ವವಿದ್ಯಾಲಯೊಡ್ ಒಂಜೇ ರೀತಿದ ಪೊರ್ತು ಪಟ್ಟಿನ್ ಜಾರಿ ಮಲ್ಪರೆ ಬಂಗ ಬತ್ತೆರ್. ನೆಡ್ಡಾವರ ವಿದ್ಯಾರ್ಥಿಲೆಗ್ ಮಸ್ತ್ ಅನುಕೂಲ ಆತ್‌ಂಡ್.

ಡಾ. ವಿ.ಎಸ್. ಆಚಾರ್ಯೆರ್ ವಿಶ್ವವಿದ್ಯಾಲಯದ ಶಿಕ್ಷಣ ಗುಣಮಟ್ಟ ಸುಧಾರಣೆ ಮಲ್ಪರೆಗ್ಲಾ ಮಸ್ತ್ ಪ್ರಯತ್ನ ಮಲ್ತೇರ್. ಕಲ್ಪುನ ಜೋಕುಲೆಡ ಸೃಜನಶೀಲತೆ ಬುಳೆಯೊಡ್ ಪಂಡ್‌ದ್ ಮಸ್ತ್ ಬೆಂದೆರ್, ಬೆಂಗಳೂರು ವಿಶ್ವವಿದ್ಯಾಲಯದ ವ್ಯಾಪ್ತಿ ಮಸ್ತ್ ಜಾಸ್ತಿ ಉಂಡು ಪಂಡ್‌ದ್ ಅವ್ವೇನ್ ರಡ್ಡ್ ಭಾಗ ಮಲ್ಪೆರೆ ಯೋಜನೆ ತಯಾರ್ ಮಲ್ತೆರ್. ಡೋಂಗಿ ಪಿ. ಎಚ್.ಡಿ. ಉಂತಾವರೆ ಪ್ರಯತ್ನ ಮಲ್ತೆರ್. ಮುಖ್ಯ ಮಂತ್ರಿಲೆನ್ ಸಮದಾರಿಕೆ ಮಲ್ತ್‌ದ್ ಸರಕಾರಿ ಕಾಲೇಜಿಡ್ ಪೊಸತ್ತ್ ಕೋಣೆ ಕಟ್ಟರೆ ಐನೂತ ಐವ ಕೋಟಿ ದುಡ್ಡುನ್ ಬುಡುಗಡೆ ಮಲ್ಪಾಯೆರ್. ಬೆಂಗಳೂರುಡ್ 'ಇಂಡಿಯಾ ಬಯೋ 2011 ಉತ್ಸವ' ಸಂಘಟನೆ ಮಲ್ತೆರ್. 'ಬಯೋ ಪಾರ್ಕ್' ನಿರ್ಮಾಣ ಮಲ್ಪೆರೆ ಮಸ್ತ್ ಕ್ರಮಕುಲೆನ್ ಜಾರಿ ಮಲ್ತೆರ್. ಐಡ್ದಾವರ ಧಾರವಾಡ ಕೃಷಿ ವಿಶ್ವ ವಿದ್ಯಾಲಯೊಡ್ 'ಅಗ್ರಿ ಬಯೋಟೆಕ್ ಪಾರ್ಕ್' ಕುಡ್ಲಾಡ್ ಮೀನುಗಾರಿಕಾ ಇಲಾಖೆದ ಸಹಯೋಗೊಡ್ 'ಮರಿನ್ ಪಾರ್ಕ್' ಬೀದರ್‌ದ ಪಶು ವೈದ್ಯಕೀಯ ವಿಶ್ವ ವಿದ್ಯಾಲಯೊಡ್ 'ಪಶು ವೈದ್ಯಕೀಯ ವಿಜ್ಞಾನ ಪಾರ್ಕ್', ಮೈಸೂರುಡು ಕೇಂದ್ರ ಆಹಾರ ತಂತ್ರಜ್ಞಾನ ಬೊಕ್ಕಸಂಶೋಧನಾ ಸಂಸ್ಥೆದ ಸಕಾಯೊಡ್ 'ನ್ಯೂಟ್ರಾಕ್ಯುಟಿಕಲ್ಸ್ ಆನ್ಡ್ ಫಾರ್ಮಾ ಪ್ರೊಡಕ್ಟ್ ಪಾರ್ಕ್' ಸ್ಥಾಪನೆ ಆಂಡ್. ಇಂಚ ಆರ್ ಉನ್ನತ ಶಿಕ್ಷಣ ಕ್ಷೇತ್ರೊಡ್ ಬೆಂದಿ ಬೇಲೆ ಏಪೊಗ್ಲಾ ನೆನಪು ದೀವೊಡಾಯಿನ. ಭೃಷ್ಟಾಚಾರ ಆರೋಪೊಗ್ ಮುಖ್ಯಮಂತ್ರಿ ಬಿ.ಎಸ್. ಯಡ್ಯೂರಪ್ಪೆರ್ ಒಳಗಾದ್ ರಾಜೀನಾಮೆ ಕೊರೊಡಾದ್ ಬತ್ತಿ ಪೊರ್ತುಡ್ ಮಸ್ತ್ ಜನ ಹಿರಿಯೆರ್ ಆಯಿನ ಡಾ. ವಿ.ಎಸ್. ಆಚಾರ್ಯೆರೆಗ್ ಮುಖ್ಯ ಮಂತ್ರಿ ಪಟ್ಟೊಡ್ ಕುಲ್ಲೊಡ್ ಪಂಡೇರ್. ಆಂಡ ಆರ್ ಐಕ್ ಒಪ್ಪಿಜೇರ್. ಉನ್ನತ ಶಿಕ್ಷಣ ಮಂತ್ರಿಯಾದೇ ದುಂಬು ಸರಿಯೆರ್. ಇಲಾಖೆದ ಬುಳೆಚಿಲಿಗಾದ್ ಎಡೇನೆ ಬೆಂದೆರ್, ಸೊಂದ್ಯೆರ್. ಇಲಾಖೆನ್ ಸುಧಾರಣೆ ಮಲ್ತ್‌ದ್. ಕೀರ್ತಿ ಕಂತೆರ್. ಐತೊಟ್ಟಿಗೆ ಮಾಹಿತಿ ತಂತ್ರಜ್ಞಾನ ಬೊಕ್ಕ ಬಯೋಟೆಕ್ನಾಲಜಿ ಪನ್ಪಿನ ರಡ್ಡ್ ಇಲಾಖೆದ ಹೆಚ್ಚಿಗೆದ ಜವಾಬುದಾರಿನ್ಲಾ ಪೊರ್ಲುಡೇ ತಾಂಗೊಂಡೆರ್. ಇಂಚ ಡಾ। ಆಚಾರ್ಯೆರ್‌ಗ್ ಒವ್ವೇ ಜವಾಬ್ದಾರಿನ್ ದೆತೋನಾಡ್ ಅವ್ವೇನ್ ಪೊರ್ಲುಡ್ ಮಲ್ತ್ ತೋಜಾವುನ ತಾಕತ್ತ್, ವಿಚಾರ

ಶಕ್ತಿ ಆರ್ಡ ಇತ್ತ್ಂಡ್. ತನ್ಕ್ ಗೊತ್ತಿಜ್ಜಿಡ ತೆರಿನಾಕ್ಲೆಡ ಚರ್ಚೆ ಮಲ್ತ್‌ದ್ ತೆರಿಯೊಂದ್ ಕೆಲಸ ಮಲ್ತೊಂದಿತ್ತೆರ್. ಆರ್ಡ್ ಆಂಕಾರ ಚೂರ್ಲಾ ಇತ್ತ್‌ಜಿ. ಅಧಿಕಾರಿನಾಕ್ಲೆಡ್ಲಾ ನಯವಿನಯೊಡ್ದೇ ಪಾತೆರ್ದೇ ಕೆಲಸ ಮಲ್ಪಾವೊಂದಿತ್ತೆರ್. ಸರಕಾರ ಯೋಜನೆಲೆನ್ ಬಜೀ ಘೋಷಣೆ ಮಲ್ತ್‌ಂಡ ಯಾವಂದ್ ಅವೆನ್ ಕಾರ್ಯರೂಪೊಗು ಕಣವೋಡು ಪನ್ಪಿ ಆಸೆ ಆರ್ನ. ಅಂಚಾದ್ ಆರ್ನ ಆರೋಗ್ಯ ಸರಿ ಇಜ್ಯಂಡಲಾ ಆರ್ ಅಕೇರಿಮುಟ್ಟ ಎಡೇನೆ ಬೆನೊಂದು ಜನ ಸೇವೆ ಮಲ್ತೊಂದಿತ್ತೆರ್. ಜನಕುಲೆನ ಸಮಸ್ಯೊಲೆಗ್ಲಾ ಕೂಡಲೇ ಪ್ರತಿಕ್ರಿಯೆ ಕೊರೊಂದಿತ್ತೆರ್. ಆರ್ನ ಮೇಜಿದ ಮಿತ್ತ್ ಪೈಲ್ದ ರಾಶಿ ಏಪೊಗ್ಲಾ ತೋಜೊಂದಿತ್ತುಜಿ. ಅವು ಅತ್ತಾವಂದೆ ಆರ್ನ ಕಾಲೊಡು ಅಭಿವೃದ್ಧಿ ಕೆಲಸೊಲೆಗ್ ಏಪಲಾ ದುಡ್ಡುದ ತಾಪತ್ರಯ ಇತ್ತ್‌ಜಿ. ಇಂಚಿನ ಸರಳ ಸಜ್ಜನಿಕೆದ ಅಪೂರ್ವದ ರಾಜಕೀಯ ನಾಯಕೆ, ಚಾಣಾಕ್ಷಮತಿ, ರಾಜಕೀಯದ ಉಲಾಯಿ ಪಿದಾಯಿನ್ ಸರಿಯಾದ್ ತೆರಿಯಿನ ಬುದ್ಧಿವಂತೆ, ರಾಜಕೀಯ ಕಳೊತ ಭೀಷ್ಮೆ ನನ ನಂಕ್ ಏಪೊಗ್ಲಾ ತಿಕ್ಕಾಯೆರ್.

ಕೃಷ್ಣ ದೇವೆರೆ ಮಟ್ಟೆಲ್ಡ್:

ಡಾ. ವಿ.ಎಸ್. ಆಚಾರ್ಯೆರೆಗ್ ಮಂತ್ರಿಯಾದ್ ರಾತ್ರಿ ಪಗೆಲ್‌ದ ಬಲ್ಪಾಟ. ರಾಜಕೀಯದ ಒತ್ತಡ. ನೆಡ್ದಾವರ ಆರೆಗ್ ಆರೋಗ್ಯ ಅಪಗಪಗ ಕೈ ಕೊರ್ಯರೆ ಸುರು ಮಲ್ತ್‌ಂಡ್. ಅಂಡಲಾ ಆರ್ ಅವ್ವೇನ್ ಗೆನ್ಪಾಂದೆ ಬೇಲೆ ಮಲ್ತೊಂದೇ ಇತ್ತೇರ್. ಲೆತ್ತಿನಡೆಗ್ ಪೋವೊಂದು ಇತ್ತೆರ್. ಕರ್ನಾಟಕದ ಕಾಲೇಜಿದ ಪ್ರಾಂಶುಪಾಲೆರ್ನ ಸಂಘದಕುಲು 2012ನೇ ಫೆಬ್ರವರಿ ತಿಂಗೊಲ್ದ 14ನೇ ತಾರೀಕ್‌ದಾನಿ ಬೆಂಗ್ಲೂರ್ದ ಸರಕಾರಿ ವಿಜ್ಞಾನ ಕಾಲೇಜ್‌ಡ್ 'ರಿಪಬ್ಲಿಕ್ ಆನ್ಡ್ ಕನಸ್ಟ್ರಕ್ಟಿವ್ ಪಾಲಿಸೀಸ್ ಅಂಡರ್ 11 ಪ್ಲ್ಯಾನ್ ಪಿರಿಯೆಡ್' ಪನ್ಪಿ ವಿಷಯೊಡ್ ವಿಚಾರ ಸಂಕಿರಣ ಏರ್ಪಾಡ್ ಮಲ್ತಿತ್ತೆರ್. ಆ ವಿಚಾರ ಸಂಕಿರಣೊನ್ ಉದಿಪನ ಮಲ್ಪರೆ ಡಾ. ವಿ. ಎಸ್. ಆಚಾರ್ಯೆರೆನ್ ಲೆತ್ತಿದಿತ್ತೆರ್. ಕಾಂಡೆ 10.30ಕ್ಕ್ ಸಭೆ ನಡಪರೆ ಇತ್ತ್‌ಂಡ್. ಡಾ. ಆಚಾರ್ಯೆರ್ ದುಂಬುನಾನಿಯೇ ಬೆಂಗಳೂರುಗ್ ಬರ್ಯರೆ ಇತ್ತೆರ್. ಆಂಡ ಆರೆಗ್ ಸಾಧ್ಯ ಆಯಿಜಿ. ಆರ್ ಕಾಂಡೆದ ವಿಮಾನೊಡ್ ಬೆಂಗಳೂರುಗ್

ಪ್ರೋಯೆರ್. ವಿಮಾನ ನಿಲ್ದಾಣೊಡ್ದ್ ಸೀದ ಕಾಲೇಜಿದ ಸಭೆಕ್ ರಡ್ಡ್‌ಗಂಟೆ ತಡವಾದ್ 12.40ಕ್ಕ್ ಮುಟ್ಯೆರ್. ತಡವಾಯಿನೆಕ್ ಕ್ಷಮೆ ಕೇಂಡ್ಯೆರ್. ಸಭೆತ ವೇದಿಕೆಗ್ ಪ್ರೋನಗನೇ ಬೂರ್ಯೆರ್. ಆಂಡಲಾ ವೇದಿಕೆಗ್ ಕಷ್ಟೊಡ್ ಪ್ರೋನಗ ಬೊಕ್ಕೊರ ಬೂರ್ಯೆರ್. ಅಡೇಗ್ ಆರೆಗ್ ಕುಲ್ಲರೆ ಕುರ್ಚಿ ಕೊರ್ಯೆರ್. ಪರ್ಯರೆ ಚಾ ಕೊರ್ಯೆರ್. ಆಂಡ ಅಪಗ ಆರೆನ ಪಿರಣ ಇತ್ತಿಜಿ. ಪಿರಣ ಆತ್ ಪೊರ್ತುಗೇ ಕೃಷ್ಣನ ಪಾದ ಸೇರ್ದಾದಿತ್ತ್‌ಂಡ್. ತಿಗಲೆ ಪೂಜಿಯೆರ್, ಆಸ್ಪತ್ರೆಗ್ ಕೊಣೊಯೆರ್. ಆಂಡಲಾ ಪ್ರೋಯಿ ಪ್ರಾಣ ಪಿರ ಬತ್ತ್‌ಜಿ. ಲೋಕೊಗ್ ಸುದ್ದಿ ಆಂಡ್. ಆರ್ನ ಅಭಿಮಾನಿಲೆಗ್ ದುಃಖ ಆಂಡ್.

ಆರ್ನ ಜೀವೊನ್ ಆನಿಯೇ ಬಯ್ಯದ ಪೊರ್ತುಗು ವಿಶೇಷ ವಿಮಾನೊಡ್ ಉಡುಪಿಗ್ ಕಣತ್ತೆರ್. ಅವುಲು ದೇಹೊನ್ ಮಣಿಪಾಲೊಗ್ ಕೊಣೋದ್ ರಜತಾದ್ರಿಡ್ ಸಾರ್ವಜನಿಕೆರ್ನ ತೂಪಾಟಿಕೆಗ್ ದೀಯೆರ್. ಅವುಲು ಆರ್ನ ಅಭಿಮಾನಿಲು ಸಾವಿರಗಟ್ಟಲೆ ಸೇರಿಯೇರ್. ಆರೆಗ್ ಅಕೇರಿದ ಶ್ರದ್ಧಾಂಜಲಿನ್ ಅರ್ಪಣೆ ಮಲ್ತೆರ್. ರಾತ್ರೆಡ್ ಆರ್ನ ದೇಹೊನ್ ಕಡಿಯಾಳಿದ ಇಲ್ಲಡೆಗ್ ಕಣತೆರ್. ಸಾವುದ ಕಜ್ಜೊಲೆನ್ ಮಲ್ತ್‌ದ್ ಬೀಡಿನಗುಡ್ಡೆದ ಸ್ಮಶಾನೊಡ್ ಆರ್ನ ನೇಲ್ಯ ಮಗೆ ಡಾ. ರವಿರಾಜ ಆಚಾರ್ಯೆರ್ ಅಂತ್ಯ ಸಂಸ್ಕಾರ ಮಲ್ತೆರ್. ಬಿ. ಜೆ. ಪಿ.ದ ರಾಷ್ಟ್ರ ಮಟ್ಟದ ನಾಯಕೆರಾಯಿನ ಎಲ್. ಕೆ. ಅಡ್ವಾಣಿ, ಮುಖ್ಯ ಮಂತ್ರಿ ಡಿ. ವಿ. ಸದಾನಂದ ಗೌಡೆರ್, ಬಿ. ಎಸ್. ಯಡ್ಯೂರಪ್ಪೆರ್, ಮಸ್ತ್ ಮಂತ್ರಿನಾಕ್ಲು, ಶಾಸಕೆರ್, ಸಾವಿರಗಟ್ಟಲೆ ಆರ್ನ ಅಭಿಮಾನಿಲು ಹಾಜರಿತ್ತ್‌ದ್ ಕಣ್ಣನೀರ್ ದೆತ್ತೆರ್. ಅಕೇರಿದ ಸೊಲ್ಮೆ ಸಂದಾಯೆರ್. ಕೃಷ್ಣದೇವೆರ್ ಆರ್ನ ಮೋಕೆದ ಮಗನ್ ಮಟ್ಟೆಲೆಗ್ ಪಾಡೊಂಡೆರ್.

ದುಕ್ಕೊದ ಮುಗಿತಲ:

ಡಾ. ವಿ.ಎಸ್. ಆಚಾರ್ಯೆರ್ನ ಸಾವುದ ಸುದ್ದಿ ಕೇಂಡ್ದ್ ಉಡುಪಿ ಬೊಕ್ಕ ದಕ್ಷಿಣ ಕನ್ನಡ ಜಿಲ್ಲೆದ ಜನಕುಲೆಗ್ ಮಾತ್ರ ಅತ್ತ್ ಇಡೀ ಕರ್ನಾಟಕದ ಜನಕುಲೆಗ್ಲ

ದುಃಖ ಆಂಡ್. ಕೆಲವೆರ್ ಈ ರೀತಿ ಪಂಡೊಂಡೆರ್.

ಉಡುಪಿ ಜಿಲ್ಲೆದ ಬದಲಾವಣೆಗ್ ಮೂರ್ತ ಮಲ್ತಿನ ನಾಯಕೆ. ಕಪ್ಪುಬೊಟ್ಟುದಾಂತಿನ ರಾಜಕಾರಣಿ, ರಾಜ್ಯದ ಬುಳೆಚಿಲ್‌ಗಾದ್ ಬಂಜಬತ್ತ್‌ದ್ ಮಾತೆರೆಡಲಾ ಮಾನಾದಿಗೆ ಪಡೆಯಿನ ಅಜಾತಶತ್ರು ಆಚಾರ್ಯೆರ್. ಆರ್ನ ಸೇವೆ ರಾಜ್ಯೊಗ್ ನನಾತ್ ತಿಕ್ಕೊಡಿತ್ತ್‌ಂಡ್

ವಿಶ್ವೇಶ್ವರತೀರ್ಥ ಸ್ವಾಮಿ, ಪೇಜಾವರ ಮಠ, ಉಡುಪಿ

ಡಾ. ವಿ.ಎಸ್. ಆಚಾರ್ಯೆರ್ನ ಸಾವುದ ಸುದ್ದಿ ಭಾರೀ ದುಕ್ಕೊದ ಸಂಗತಿ. ಆರ್ನಂಚಿ ಒರಿ ಶ್ರೇಷ್ಠ ನಾಯಕನ್ ರಾಜ್ಯ ಕಳೆವೊಂದು ಇನಿ ಕಷ್ಟೊಡ್ ಬೂರ್ದುಂಡ್. ಆರ್ನ ಆತ್ಮಗ್ ಶಾಂತಿ ತಿಕ್ಕಡ್.

ಹಂಸರಾಜ್ ಭಾರಧ್ವಾಜ್, ರಾಜ್ಯಪಾಲೆರ್

ವೈದ್ಯಕೀಯದ ಮೂಲಕ ಸಮಾಜಸೇವೆ, ರಾಜಕೀಯದ ಮೂಲಕ ದೇಶ ಸೇವೆ ಮಲ್ತಿನ, ದೂರದೃಷ್ಟಿದ ಚಿಂತಕೆರಾಯಿನ ಡಾ. ವಿ. ಎಸ್. ಆಚಾರ್ಯೆರ್ ಸಾರ್ವಜನಿಕ ಜೀವನೊಡ್ ಉಪ್ಪುನ ಮಾತೆರೆಗ್ಲಾ ರೋಲ್ ಮೋಡೆಲ್. ರಾಜನೀತಿಗ್ ಗೌರವ ಕಣತ್ ಕೊರ್ತಿನಾರ್. ಭಾರತೀಯ ಜನಸಂಘ ಅಂಚನೇ ಬಿ.ಜೆ.ಪಿ.ಗ್ ಮಾರ್ಗದರ್ಶನ ಮಲ್ತಿನಾರ್,

ಹಿರಿಯ ಬಿ.ಜೆ.ಪಿ. ನಾಯಕೆ ಎಲ್. ಕೆ. ಅಡ್ವಾಣಿ

ಡಾ. ವಿ.ಎಸ್. ಆಚಾರ್ಯೆರ್ ಎನ್ನ ರಾಜಕೀಯದ ಗುರುಕ್ಲು. ಆರ್ ಎತ್ತರದ ಸ್ಥಾನಮಾನೊಡ್ ಇತ್ತ್‌ಂಡಲಾ ಸರಳ ರಾಜಕೀಯ ಜೀವನ ಮಲ್ತೊಂದಿತ್ತಿನಾರ್. ಬಿ. ಜೆ. ಪಿ.ಗ್ ಮಾರ್ಗದರ್ಶನ ಮಲ್ತಿನಾರ್. ಆರ್ನ ಜೀವನ ಬುಡ್ಪಾಯಿಬೂಕುದಲೆಕ್ಕ. ಆರ್ನಂಚಿ ನರಮಾನಿ ರಾಜಕೀಯೊಡ್ ನನ ತಿಕ್ಕಾಯೆರ್.

ಡಿ. ವಿ. ಸದಾನಂದ ಗೌಡ, ಮಾಜಿ ಮುಖ್ಯಮಂತ್ರಿ

ರಾಜಕೀಯೊಡ್ ಮಲ್ಲಾದಿಗೆ, ಬೂಟಾಟಿಕೆ ತೋಜಾವಂದಿನ ಮಾಮಲ್ಲ

ರಾಜಕಾರಣಿ ಡಾ. ವಿ.ಎಸ್. ಆಚಾರ್ಯೆರ್. ಶಾಸನ ಸಭೆ ಪೊರ್ಲುಡು, ಗೌರವೊಡ್ ನಡಪೋಡ್ ಪಂಡ್ದ್ ಮಾತ ಪಕ್ಷದಾಕ್ಲೆಗ್ಲಾ ಬುದ್ಧಿವಾದ ಪನೊಂದಿತ್ತಿನಾರ್. ಎಡ್ಡೆ ಸಾದಿ ತೋಜಾಯಿನಾರ್. ಆರ್ನಂಚಿ ರಾಜಕೀಯ ಮುತ್ಸದ್ದಿ ನನ ತಿಕ್ಕಾಯೆರ್.

ಮೋಟಮ್ಮ, ವಿಧಾನ ಪರಿಷತ್ತ್‌ದ ಮಾಜಿ ಪ್ರತಿಪಕ್ಷ ನಾಯಕಿ

ಕರ್ನಾಟಕದ ರಾಜಕೀಯದ ಕಳಂಕದಾಂತಿನ ಧೀಮಂತ ರಾಜಕಾರಣಿ ಡಾ. ವಿ. ಎಸ್. ಆಚಾರ್ಯೆರ್. ಡೋಂಗಿ ಡಗಲ್ಬಾಜಿ ತೆರಿಯಂದಿ ಉಡಲ್ ಆರ್ನ. ಆದಿ ಚುಂಚನಗಿರಿ ಮಠತ ಮಸ್ತ್ ಕಜ್ಜೊಲೇಡ್ ಪಾಲ್ ಪಡೇದ್ ಜೋಕ್ಲುಲೆಗ್ ಬುದ್ಧಿವಾದ ಪಂತಿನಾರ್. ಆರ್ನ ಆತ್ಮೊಗ್ ಶಾಂತಿ ತಿಕ್ಕಡ್.

ಡಾ. ಬಾಲಗಂಗಾಧರನಾಥ ಸ್ವಾಮಿ, ಶ್ರೀ ಆದಿ ಚುಂಚನಗಿರಿ ಮಠ

ಕರಿನ ಆಜಿ ವರ್ಸೊಡ್ ಮಸ್ತ್ ಖಾತೆದ ಗುರ್ಕಾರ್ಮೆ ತೂವೊಂದು ಪೊರ್ಲುಡು ನಡೆಪಾಯಿನಾರ್. ಮಸ್ತ್ ಸುಧಾರಣೆ ಮಲ್ತಿನಾರ್. ಆರ್ನ ಮರಣೊಡ್ದು ಕರ್ನಾಟಕ ಒರಿ ಎಡ್ಡೆಂದಿನ ರಾಜಕಾರಣಿನ್ ಕಳೆವೊಂದು ಕಷ್ಟೊಡುಂಡು.

ಡಾ. ಜಿ. ಪರಮೇಶ್ವರ್, ಕೆ. ಪಿ. ಸಿ. ಸಿ. ಅಧ್ಯಕ್ಷೆರ್

ಡಾ. ವಿ.ಎಸ್. ಆಚಾರ್ಯೆರ್ ಒರಿ ಸಮಾಜಸೇವಕೆ, ರಾಜಕಾರಣಿ ಮಾತ್ರ ಅತ್ತ್ ಸಾಹಿತ್ಯ ಪ್ರೇಮಿಲಾ ಆದಿತ್ತೆರ್. ಎನ್ನ ಕಜ್ಜಲೊಗೆ ಬೆರಿಸಾಯ ಕೊರ್ತಿನಾರ್. ಎಂಕ್ ಜೀವನೊಗು ಎಡ್ಡೆ ಸಾದಿ ತೋಜಾಯಿನಾರ್. ಆರ್ನ ನೆನಪು ಎನ್ನ ಮನಸ್‌ಡ್ದ್ ಏಪಲಾ ಮಾಜಂದ್

ಡಾ. ಮೋಹನ್ ಆಳ್ವ, ಮೂಡಬಿದರೆ

ಡಾ. ವಿ.ಎಸ್ ಆಚಾರ್ಯೆರ್ ಮಾತ ವರ್ಗದಾಕ್ಲು ಮೆಚ್ಚುನ ಒರಿ ಎಡ್ಡೆ ರಾಜಕಾರಣಿ ಆದ್ ಜೀವನದ ಅಖೇರಿಮುಟ್ಟ ರಾಜ್ಯದ ಎಡ್ಡನೇ ಬಯಸೊಂದು,

ಸೊಂದೊಂದು ಇತ್ತಿನಾರ್. ತನ್ನ ಇಡೀ ಜೀವಮಾನೊನ್ ಜನಕುಲೆಗಾದ್ ಅರ್ಪಿಸಾಯಿನಾರ್

ಡಾ. ಅಲೋಶಿಯಸ್ ಪಾವ್ಲ್ ಡಿಸೋಜ, ಕುಡ್ಲದ ಬಿಷಪೆರ್

ಡಾ. ವಿ.ಎಸ್. ಆಚಾರ್ಯೆರ್ನ ಆಕಸ್ಮಿಕ ಮರಣೊಡ್ದ್ ಎಂಕ್ ಭಾರೀ ದುಕ್ಕೋ ಆತ್ಂಡ್. ಎನಡ್ದ್ ಎಲ್ಯ ಪ್ರಾಯದ ಆರ್ ಈತ್ ಬೇಗ ನಮನ್ ಬುಡ್ದ್ ಪೋವೆರ್ ಪಂಡ್ದ್ ಯಾನ್ ಎಣ್ಣ್‌ದಿಜಿ. ವಿರೋಧ ಪಕ್ಷದಾಕಲ್ನ ಒಟ್ಟುಗ್ಲಾ ದೋಸ್ತಿಡ್ ಇತ್ತೊಂದು ಬುದ್ದಿ ಪಣೊಂದಿತ್ತಿನ ಸ್ನೇಹಜೀವಿ ಆರ್. ದೇವೆರ್ ಆರೆಗ್ ಶಾಂತಿ ಕೊರಡ್.

ಎಚ್. ಡಿ. ದೇವೇಗೌಡ, ಮಾಜಿ ಪ್ರಧಾನಿ

ಜಾತಿ ಮತದ ಬೇಧದಾಂತೆ ಮಾತೆರೆನ್ಲಾ ಎಡ್ಡೇಡ್ ತೂಯಿನ ತುಳುನಾಡ್ದ ಅಪೂರ್ವದ ಸಜ್ಜನ ರಾಜಕಾರಣಿ ಡಾ. ವಿ. ಎಸ್. ಆಚಾರ್ಯೆರ್. ಸಾಹಿತ್ಯ ಪ್ರೇಮಿಲಾ ಆದಿತ್ತಿನ ಆರ್ ಕನ್ನಡ, ತುಳು ಭಾಷೆದ ಬುಳೆಚಿಲ್‌ಗಾದ್ ಉಮೇದ್ ಕೊರ್ತಿನಾರ್. ಎಡ್ಡೆ ಶಿಕ್ಷಣ ನೀತಿನ್ ಜಾರಿಗ್ ಕಂತಿನಾರ್, ದೇವಸ್ಥಾನಲೆನ ಉದ್ಧಾರೊಗು ಪುಣೆಯಿನಾರ್.

ಧರ್ಮದರ್ಶಿ ಹರಿಕೃಷ್ಣ ಪುನರೂರು, ಕ. ಸಾ. ಪ. ಮಾಜಿ ಅಧ್ಯಕ್ಷೆರ್

ಪರ–ವಿರೋಧ ರಡ್ಡೆನ್ಲಾ ಸಮತೂಕೊಡು ತೂವೊಂದಿತ್ತಿನ, ಸಾರ್ವಜನಿಕೆರ್ ಬಯಸುನ ಸರಳತೆ, ದಕ್ಷತೆ, ಸಚ್ಚಾರಿತ್ರ್ಯ, ಕೈ–ಬಾಯಿ ಸ್ವಚ್ಛ ಇತ್ತಿನ ಭಾರೀ ಅಪೂರ್ವದ ಜನಮಾನಿ ಆಯಿನ ಡಾ. ವೇದವ್ಯಾಸ ಶ್ರೀನಿವಾಸ ಆಚಾರ್ಯೆರ್ ನನ ಇಜ್ಯೆರ್.

ಉದಯವಾಣಿ

ಡಾ. ವಿ.ಎಸ್ ಆಚಾರ್ಯೆರ್ ಎಂಕ್ ಪಲಾಯೆ ಆದಿತ್ತೆರ್. ಅಂಚನೇ ಎಂಕ್ ಸಲಹೆ ಕೊರೊಂದಿತ್ತೆರ್, ಬುದ್ಧಿವಾದ ಪನೊಂದಿತ್ತೆರ್. ರಾಜಕೀಯೊಡು

ಸಮಸ್ಯೆ ಬನ್ನಾಗ ಪರಿಹಾರ ಮಲ್ತೊಂದಿತ್ತೆರ್. ತಪ್ಪು ಮಲ್ತೆಡ ತಿದ್ದೊಂದಿತ್ತೆರ್. ಆರೆಗ್ ಭಾರೀ ನೆನಪು ಶಕ್ತಿ ಇತ್ತ್ಂಡ್. ದಾದಕೇಂಡಲಾ ಪಟ್ಟನೆ ಪಣೊಂದಿತ್ತೆರ್. ಅಂಚಿನ ಒಂಜಿ ಬಿ.ಜೆ.ಪಿ.ದ ಮಹಾಪುರುಷನ್ ಕಳೆವೊಂದು ಎಂಕ್ ಭಾರೀ ದುಕ್ಕೊ ಆತ್ಂಡ್.

ಬಿ.ಎಸ್. ಯಡ್ಯೂರಪ್ಪ, ಮಾಜಿ ಮುಖ್ಯಮಂತ್ರಿ

ಡಾ. ವಿ.ಎಸ್ ಆಚಾರ್ಯೆರ್ ಒರಿ ಸರಳ ಸಜ್ಜನಿಕೆದ ಸೌಜನ್ಯ ಮೂರ್ತಿ. ಆರೆಗ್ ರಾಜ್ಯ ಬೊಕ್ಕ ದೇಶದ ಸಾಮಾಜಿಕ, ಆರ್ಥಿಕ ಅಂಚನೇ ರಾಜಕೀಯ ವಿಸಯದ ಬಗ್ಗೆ ಭಾರೀ ಕಾಳಜಿ ಇತ್ತ್ಂಡ್. ಪ್ರತಿಯೊಂಜಿ ವಿಸಯದ ಬಗ್ಗೆಲಾ ಅಧ್ಯಯನ ಮಲ್ತ್‌ದ್ ದಾಖಲೆ ಸಮೇತ ಪಣೊಂದಿತ್ತೆರ್. ಆರೆಗ್ ಬಾಯಿಡ್ ಪನ್ಪಿಣೇಡ್ದ್‌ಲಾ ಕಾರ್ಯಡು ಮಲ್ತ್ ತೋಜಾವುನೇಟ್ ಗೇಣ ಇತ್ತ್ಂಡ್. ಅಂಚಿನ ಆಚಾರ್ಯೆರ್ ಏಪಲಾ ಮರಪ್ಪೆರಾವಂದಿ ಮಹಾತ್ಮೆ.

ಡಾ. ಡಿ. ವೀರೇಂದ್ರ ಹೆಗ್ಡೆ, ಧರ್ಮಾಧಿಕಾರಿ,
ಶ್ರೀಕ್ಷೇತ್ರ ಧರ್ಮಸ್ಥಳ

ಡಾ. ವಿ.ಎಸ್. ಆಚಾರ್ಯೆರ್ನ ವ್ಯಕ್ತಿತ್ವ

ಎಲ್ಯಡ್ದ್ ಜೀವನದ ಅಖೇರಿಮುಟ್ಟ ಮಾತೆರೆಡ್‌ದ್ಲಾ ಪುಗರ್ತೆನ್ ಪಡೆಯಿನ ಡಾ. ವಿ. ಎಸ್. ಆಚಾರ್ಯೆರ್ ಒರಿ ಸರಳ, ಸಜ್ಜನೆ, ಪ್ರಾಮಾಣಿಕೆರಾಯಿನ ಜನಮಾನಿ. ಆರ್ ರಾಜಕಾರಣಿ ಮಾತ್ರ ಅತ್ತಾವಂದೆ ಸಾಹಿತ್ಯ, ಸಂಗೀತ, ಕಲೆ, ವಿಜ್ಞಾನ, ಇತಿಹಾಸ ಇಂಚ ಮಸ್ತ್ ವಿಸಯೊಡ್ ಆಸಕ್ತಿ ಇತ್ತಿನಾರ್, ತೆರಿದಿನಾರ್. ಪಂಡಿತ್ ಭೀಮ್‌ಸೇನ್ ಜೋಷಿ, ಶ್ರೀ ವಿದ್ಯಾಭೂಷಣ್, ಕದ್ರಿ ಗೋಪಾಲನಾಥ್, ಎಮ್. ಎಸ್. ಸುಬ್ಬಲಕ್ಷ್ಮಿನ ಸಂಗೀತೊಲೆನ್ ಭಾರೀ ಇಷ್ಟೊಡ್ ಕೇನೊಂದಿತ್ತೆರ್. ಕನಕದಾಸ, ಪುರಂದರದಾಸೆರ್ನ ಪದ್ಯಪಂಡ ಆರೆಗ್ ಭಾರೀ ಪಿರಿತಿ. ಸಂಸ್ಕೃತ ಶ್ಲೋಕೊಲು, ಸರ್ವಜ್ಞನ ವಚನೊಲು ಆರೆಗ್ ಬಾಯಿ ಪಾಠ ಬತ್ತೊಂದಿತ್ತ್ಂಡ್.

ಅವೇನ್ ಆರ್ ಬಾಷಣೊಡು ಉದಾರ್ಮೆ ಕೊರೊಂದಿತ್ತೆರ್. ಅಂಚನೇ ಸಿನಿಮೊಡ್ಲಾ ಆಸಕ್ತಿ ಇತ್ತ್‌ಂಡ್. ಕನ್ನಡ ಭಾಷೆ, ಸಾಹಿತ್ಯ ಪಂಡ ಆರೆಗ್ ಭಾರೀ ಮೋಕೆ. ತನ್ನ ಐನ್ ಜೋಕುಲೆನ್ಲಾ ಕನ್ನಡ ಮಾಧ್ಯಮ ಶಾಲೆಡೇ ಕಲ್ಪಾಯಿನ ಒರಿ ಮಂತ್ರಿ ಕರ್ನಾಟಕೊಡ್ ಇತ್ತ್‌ಂಡ ಆರ್ ಡಾ. ವಿ.ಎಸ್. ಆಚಾರ್ಯೆರ್ ಮಾತ್ರ. ಕನ್ನಡ ಸಾಹಿತಿಲೆನ ಬೂಕ್ ತಿಕ್ಕ್‌ಂಡ ಪುರುಸೊತ್ತು ಮಲ್ತ್‌ದ್ ಓದೊಂದಿತ್ತೆರ್. ಕನ್ನಡ ಸಾಹಿತ್ಯ ಪರಿಷತ್ತ್‌ದ ಒಟ್ಟುಗ್‌ಲಾ ಆರೆಗ್ ಒಡನಾಟ ಇತ್ತ್‌ಂಡ್.

ಡಾ. ವಿ.ಎಸ್. ಆಚಾರ್ಯೆರೆಗ್ ಭಾರೀ ನೆನಪುಶಕ್ತಿ ಇತ್ತ್‌ಂಡ್. ಆರೊಂಜಿ ಮಲ್ಲ ಮೇಧಾವಿ. ಓದಿನ, ಕೇಂಡಿನ, ತೂಯಿನ ಮಾತ ವಿಸಯೊನ್ಲಾ ಆರ್ ನೆನಪುಡು ದೀವೊಂದಿತ್ತೆರ್. ಅಂಚಾದ್ ಆರೆನ್ ಎನ್‌ಸೈಕ್ಲೋಪೀಡಿಯ ಪಂಡ್‌ದೇ ಮಾತೆರ್ಲಾ ಪನೊಂದಿತ್ತೆರ್. ಒವ್ವೇ ಒಂಜಿ ಭಾಷಣೊಗ್ ಪೋವಡ್ ಐತ ಬಗ್ಗೆ ಮಾತ ವಿಸಯೊನ್ಲಾ ಒಟ್ಟು ಮಲ್ತ್‌ದ್ ತೂಕದ ಪಾತೆರ ಪಾತೆರೊಂದಿತ್ತೆರ್. ಬೆಲೆದಾಂತಿ ಪಾತೆರ ಏಪಲಾ ಆರ್ ಪಾತೆರಾಯೆರ್. ಅಂಚಾದ್ ಆರ್ನ ಪಾತೆರೊಗ್ ಮಾತೆರ್ಲಾ ಮರ್ಯಾದೆ ಕೊರೊಂದಿತ್ತೆರ್. ಕೆಬಿಕೊರ್ದು ಕೇನೊಂದಿತ್ತೆರ್. ಮಾಧ್ಯಮೊಡು ತಪ್ಪು ಅಂಕಿ ಅಂಶ ಬತ್ತ್‌ಂಡ ಐಕ್ ಖಡಕ್ ಉತ್ತರ ಕೊರೊಂದಿತ್ತೆರ್.

ಡಾ. ವಿ.ಎಸ್. ಆಚಾರ್ಯೆರ್ ಭಾರೀ ಮೃದು ಸ್ವಭಾವದಾರ್, ಸರಳ ಸಜ್ಜನಿಕೆದ ಮಹಾನುಭಾವೆರ್. ಏರೆಗ್ಲಾ ಖಡಕ್ ಉತ್ತರ ಕೊರಯೇರ್, ದುಡುಕುದು ಪಾತೆರಾಯೆರ್. ನಿಷ್ಠುರ ಪಾತೆರ್ದ್ ಏರ್ನ್ ಮನಸ್‌ಲಾ ಬೇನೆ ಮಲ್ಪಾಯೆರ್. ಅಧಿಕಾರೊಡು ಉಪ್ಪುನಾಗಲಾ ಅಧಿಕಾರಿನಾಕ್ಲುಡೆಲಾ ಎಡ್ಡೆ ಪಾತೆರ್ದೇ ಕೆಲಸ ಮಲ್ಪಾವೊಂದಿತ್ತೆರ್. ಏರ್ಡಲಾ ದರ್ಪ ತೋಜಾವೊಂದಿತ್ತಿಜೆರ್. ಅಂಚನೇ ಏರ್ ಫೋನ್ ಮಲ್ತ್‌ಂಡಲಾ 'ಹಲೋ ಆಚಾರ್ಯ ಈಸ್ ಸ್ಪೀಕಿಂಗ್' ಪಂಡ್‌ದ್ ಆರೇ ಜವಾಬು ಕೊರೊಂದಿತ್ತೆರ್. ಸರಕಾರ ಏಪಲಾ ಜೆಪ್ಪುಜಿ ಪನ್ಪಿನ ಆರ್ನ ತತ್ವ ಆದಿತ್ತ್‌ಂಡ್. ಲೆಕ್ಕೊಡ್ದೆಚ್ಚ ಏಪೊಗ್ಲಾ ಪಾತೆರಾಯೆರ್.. ಏತ್ ಬೋಡಾ ಆತೇ ಪಾತೆರೊಂದಿತ್ತೆರ್. ಶಾಸನಸಭೆಟ್ ಅಂಚನೇ ಐತಪಿದಾಯಿ ವಿರೋಧ ಪಕ್ಷದಕಲೆನ್ ಅನಗತ್ಯ ನಿಂದನೆ ಮಲ್ಪಾಯೆರ್. ಅಂಚಾದ್ ಆರ್ಡ್ ಮಾತ

ಪಕ್ಷದಾಕ್ಲೆಗ್ಲಾ ಗೌರವ ಇತ್ತ್ಂಡ್.

ಡ್ರೈವಿಂಗ್ ಬೊಕ್ಕ ತಿರ್ಗಾಟ ಆರ್ನ ಮುಖ್ಯವಾಯಿನ ಹವ್ಯಾಸ ಆದಿತ್ತ್ಂಡ್. ಆರ್ನ ದೋಸ್ತಿನಾಕ್ಲು ಪನ್ಪಿ ಪ್ರಕಾರಂ ಎಲ್ಯಡ್ ಆರ್ ಸೈಕಲ್ ಪತೊಂದು ಉಡ್ಪಿ ಇಡೀ ಸುತ್ತೊಂದಿತ್ತೆರ್‌ಗೆ. ಕಾಲೇಜಿಗ್ ಸೇರಿಬೊಕ್ಕ ಲ್ಯಾಂಬೆಟ್ರಾ ಸ್ಕೂಟರ್ ದೆತೊಂದಿತ್ತೆರ್. ಅಯಿಟೇ ಊರೂರು ಸುತ್ತೊಂದಿತ್ತೆರ್‌ಗೆ. ಆಗುಂಬೆ, ಕೊಡಗು, ಮೈಸೂರು, ಧಾರವಾಡ......ಇಂಚಿತ್ತಿ ಜಾಗಲೆಗ್ ಆರ್ ಸ್ಕೂಟರ್ಡೇ ತಿರ್ಗಾಟ ಮಲ್ತೊಂದಿತ್ತೆರ್‌ಗೆ. ದಾಕ್‌ದಾರೆ ಆಯಿಬೊಕ್ಕ ಮಾರುತಿ ಕಾರ್ ದೆತೊಂದು ತಿರುಗೊಂದಿತ್ತೆರ್. ಆರೆಗ್ ಸ್ವಂತ ಡ್ರೈವ್ ಮಲ್ಪುನು ಪಂಡ ಭಾರೀ ಇಷ್ಟ. ಮಂತ್ರಿ ಆನ ಮುಟ್ಟಲಾ ಆರೇ ಕಾರ್ ಬುಡೊಂದಿತ್ತೆರ್. ಕಾರ್ ಬುಡೊಂದು ಉಡ್ಪಿಡ್ದ್ ಕಣ್ಣನೂರು ಮುಟ್ಟ ವಾಜಪೇಯಿನ್ ಸಭೆಕ್ ಲೆತ್ತೊಂದು ಪೋದಿತ್ತೆರ್‌ಗೆ. ಇಂಚಿನ ವಾಹನ ಪ್ರಿಯ ಡಾ. ವಿ.ಎಸ್. ಆಚಾರ್ಯೆರ್.

ಡಾ. ವಿ.ಎಸ್. ಆಚಾರ್ಯೆರ್ ತೂವರೆ ಭಾರೀ ಸರಳ ವ್ಯಕ್ತಿ. ಆರ್ನ ಇಷ್ಟದ ಬಣ್ಣ ಬೊಲ್ದು. ಅಂಚಾದ್ ಆರ್ ಏಪಲ್ಲಾ ಬೊಲ್ದು ಕುಂಟೇ ತುತ್ತೊಂದಿತ್ತೆರ್. ಬೊಲ್ದು ಕುಂಟುಗ್ ಕಲೆ ಆಪಿನ ಪಕ್ಕ. ಆಂಡ ಆರ್ ತನ್ನ ಜೀವನೊಡ್ ಏಪಲ್ಲಾ ಕಲೆ ಆವರೆ ಬುಡ್ತುಜೇರ್. ಅಂಚನೇ ಆರ್ನ ಒಣಸ್ ತಿನಿಸ್‌ಲಾ ಸರಳವಾದಿತ್ತ್ಂಡ್. ಬೀಜ ಪಾಡ್ದಿನ ಉಪ್ಪಿಟ್ಟ್, ಮಸಾಲೆದೋಸೆ, ಗೋಳಿಬಜೆ, ನುಂಗೇಲ್ ಪಂರ್ದುಲು ಆರ್ನ ಇಷ್ಟವಾಯಿನ ತಿನಸ್ ಆದಿತ್ತ್ಂಡ್. ಇಲ್ಲಾಡೇ ತಯಾರ್ ಮಲ್ತಿನ ತಿನಸ್‌ಗ್ ಆರ್ ಎಚ್ಚ ಪ್ರಾಮುಖ್ಯ ಕೊರೊಂದಿತ್ತೆರ್. ಕಡಿಮೆ ಆಹಾರ ಪನ್ಪಿನ ಆಂಡಲಾ ಎಡ್ಡೆಂದಿನ ತಿನಿಸ್‌ಲೆನ್ ತಿನೊಂದಿತ್ತೆರ್. ಇಲ್ಲದ ಒವ್ವೇ ಲೇಸ್ ಉಪ್ಪಾಡ್ ಆರ್ ಎಡ್ಡೆಂದಿ ವಸ್ತುಲೆನೇ ಕಣತ್ತ್‌ದ್ ಪಾಕ ಮಲ್ತೊಂದಿತ್ತೆರ್. ಅಂಚ ಒಣಸ್ ತಿನಿಸ್‌ದ ಮಿತ್ತ್‌ಲಾ ಆರೆಗ್ ಭಾರೀ ಜಾಗ್ರತೆ ಇತ್ತ್ಂಡ್.

ಉಡುಪಿದ ಪರಿಸರೊಡ್ ಬುಲೆಯಿನ ಆರ್ ಧಾರ್ಮಿಕ ಸ್ವಭಾವದಾರ್ಲಾ ಆದಿತ್ತೆರ್. ಒವ್ವೇ ಒಂಜಿ ಎಡ್ಡೆ ಕೆಲಸೊಗು ಪಿದಾಡಾಡ್ ಉಡುಪಿದ ಕೃಷ್ಣದೇವೆರೆನ್ ಅಂಚನೇ ಮುಖ್ಯಪ್ರಾಣಾನ್ ಸುಗಿತೊಂದು ಪಿದಾಡೊಂದಿತ್ತೆರ್.

ಊರ್ದು ಉಪ್ಪುನಾಗ ಏಪಲಾ ಸಾಲಿಗ್ರಾಮದ ಪೂಜೆನ್ ಮಲ್ತೊಂದಿತ್ತೆರ್. ಇಲ್ಲಡ್ ಮಾತ ಪರ್ಬೊಲೆನ್ಲಾ ಕ್ರಮಪ್ರಕಾರ ಆಚರಣೆ ಮಲ್ತೊಂದಿತ್ತೆರ್. ದೇವಸ್ಥಾನದ ಅಭಿವೃದ್ಧಿಗಾದ್ ಮಸ್ತ್ ಪುಣೆಯೇರ್. ಅಂಚನೇ ಥಾಂಗೋಡ್ದ ಸುಬ್ರಹ್ಮಣ್ಯ ದೇವಸ್ಥಾನ, ಕಾರಂಬಳ್ಳಿದ ಆರ್ನ ಮೂಲಸ್ಥಾನದ ಅಭಿವೃದ್ಧಿಗಾದ್ಲಾ ಆರ್ ಮಸ್ತ್ ಕೆಲಸ ಮಲ್ತ್‌ದೆರ್. ಧಾರ್ಮಿಕ ಇಲಾಖೆದ ಮಂತ್ರಿ ಪಟ್ಟೊಡು ಉಪ್ಪುನಾಗ್ಲಾ ಮಸ್ತ್ ಎಲ್ಯ ದೇವಸ್ಥಾನೊಲೆನ ಜೀರ್ಣೋದ್ಧಾರೊಗ್ ಬಂಜಬತ್ತ್‌ದಿತ್ತೆರ್.

ಡಾ. ವಿ.ಎಸ್. ಆಚಾರ್ಯೆರ್ ಒರಿ ಎಡ್ಡೆಂದಿನ ಸಂಸದೀಯ ಪಟುವಾದಿತ್ತೆರ್. ಆರ್ ವಿಧಾನ ಪರಿಷತ್ತ್‌ಡ್ ಲಕ್ಕ್‌ದ್ ಉಂತ್ಯೆರ್ಡ ಮಾತೆರ್ಲಾ ಗಪ್‌ಚುಪ್. ಆರ್ ವಿಷಯದಾಂತೆ ಪಾತೆರುನ ನರಮಾನಿ ಅತ್ತ್. ಒವ್ವೇ ಒಂಜಿ ಪ್ರಶ್ನೆ ಕೇಂಡಲಾ ಐಕ್ ಉತ್ತರ ಕೊರ್ಯರೆ ಬೋಡಾಯಿನಾತ್ ತಯಾರಿ ಮಲ್ತೊಂದೇ ಬರೊಂದಿತ್ತೆರ್. ಅಂಚಾದ್ ಆರ್ ಬೇತೆ ಮಂತ್ರಿನಾಕ್ಲೆಗ್ಲಾ ಮಾರ್ಗದರ್ಶಕೆರ್ ಆದಿತ್ತೆರ್. ಬಿ.ಜೆ.ಪಿ. ಸರ್ಕಾರೊನ್ ಆರ್ ಮಸ್ತ್ ಸರ್ತಿ ವಿರೋಧ ಪಕ್ಷದಾಕ್ಲೆನ ದಾಳಿಡ್ದ್ ಖಡಕ್ ಉತ್ತರ ಕೊರ್ದು ಪಾರ್ ಮಲ್ದೆರ್. ವಿಧಾನ ಸಭೆ ಅಂಚನೇ ವಿಧಾನ ಪರಿಷತ್ತ್‌ದ ದಿನನಿತ್ಯದ ಕಲಾಪದ ಬಗ್ಗೆಲಾ ಆರ್ಡ ಪೂರ್ಣ ಮಾಹಿತಿ ಇತ್ತ್‌ಂಡ್. ಪೊರ್ತುಗು ಸರಿಯಾದ್ ಸದನೊಡು ಇತ್ತೊಂದು ಕಲಾಪೊಡು ಪಾಲ್ ತಡೆಯೊಂದಿತ್ತೆರ್. ಶಾಂತ ಚಿತ್ತೊಡು ಪ್ರಶ್ನೆಗ್ ಉತ್ತರ ಕೊರೊಂದಿತ್ತೆರ್.

ಒಡಿಪುದ ಊರುಗು ಡಾ. ವಿ.ಎಸ್. ಆಚಾರ್ಯೆರ್ನ ಕಾಣ್ಕೆ:

'ಕರ್ಮಣ್ಯೇವಾಧಿಕಾರಸ್ತೇ ಮಾಫಲೇಷು ಕದಾಚನ' ಫಲತ ಅಪೇಕ್ಷೆದಾಂತೆ ಕೆಲಸ ಮಲ್ಪುಲ, ನಿನ್ನ ಕೆಲಸೊಗ್ ಸರಿಯಾದ ಪ್ರತಿಫಲ ಯಾನ್ ಕೊರ್ಪೆ ಉಂದು ಕೃಷ್ಣದೇವೆರ್ ಭಗವದ್ಗೀತೆಡ್ ಪಂಡಿನ ನುಡಿ. ಅಂಚಿನ ಕೃಷ್ಣ ದೇವೆರ್ನ ಊರು ಒಡಿಪು. ಆ ಊರುಡೇ ಪುಟುದ್ ಬುಲೆತಿನ ಡಾ. ವಿ.ಎಸ್. ಆಚಾರ್ಯೆರ್ ಅವ್ವೇ ಸಾದಿಡ್ ಪೋದು ಮೆರೆಯೆರ್. ಆರ್ನ ಅಮ್ಮೆರ್ ಸಂಸ್ಕೃತ ಪಂಡಿತೆರ್ ಆಂಡ, ವಿ.ಎಸ್. ಆಚಾರ್ಯೆರ್ ರೋಗಿಲೆಗ್ ಮರ್ದ್‌ಕೊರ್ಪಿನ ಪಂಡಿತೆರ್ ಆಯೆರ್. ಐಡ್ದ್ ಬೊಕ್ಕ ಬನ್ನಂಜೆ ಗೋವಿಂದಾಚರ್ಯೆರ್ ಪಂಡಿಲೆಕ್ಕೊ ಡಾ.

ವಿ.ಎಸ್. ಆಚಾರ್ಯೆರ್ ರಾಜಕೀಯ ಸೇರ್ದ್ ಇಡೀ ಕರ್ನಾಟಕೊಗ್ ತನ್ನ ಸೇವೆದ ಕ್ಷೇತ್ರೊನ್ ವಿಸ್ತರಣೆ ಮಲ್ತ್‌ದ್ ಕುರಿದ್ ನಾದುನ ರಾಜಕೀಯೊಗು ಮರ್ದ್ ಅರೆಯೆರ್; ಮಸ್ತ್ ಎತ್ತರೊಗ್ ಬುಲೆಯೆರ್.

'ಜನನೀ ಜನ್ಮ ಭೂಮಿಶ್ಚ ಸ್ವರ್ಗಾದಪೀ ಗರೀಯಸೀ' ಪುಟುದು ಬುಲೆತಿನ ಊರು ಸ್ವರ್ಗೊಡ್ದುಲಾ ಮಲ್ಲೆಂದ್ ರಾಮಾಯಣೊಡು ರಾಮ ದೇವೆರ್ ಪನ್ಪೆರ್. ಡಾ. ವಿ. ಎಸ್. ಆಚಾರ್ಯೆರ್ ಆರ್ನ ಊರು ಒಡಿಪುಗು ಮಲ್ತಿ ಸೇವೆ ಮಸ್ತ್. ಇರ್ವತ್ತ ಎಡ್ಮ ವರ್ಸೊ ಪ್ರಾಯದ ಜಕ್ಕೆ ಜವಾನಾದಿಗೇಡೇ ಆರ್ ಒಡಿಪುದ ಪುರಸಭೆತ ಅಧ್ಯಕ್ಷೆರಾದ್ ಮಸ್ತ್ ಬೇಲೆ ಮಲ್ತೆರ್. ಸಪೂರದ ಮಾರ್ಗೊನ್ ಅಗಲ ಮಲ್ತೆರ್. ಚರಂಡಿದ ವ್ಯವಸ್ಥೆ ಮಲ್ತೆರ್. ಆರ್ ಸುರುಮಲ್ತಿನ ಸ್ವರ್ಣಾನದಿತ ಅಣೆಕಟ್ಟ್‌ಡ್‌ದಾವರ ಇನಿಕ್‌ಲಾ ಒಡಿಪುದ ಜನಕುಲು ನೀರ್ ಪರೊಂದುಲ್ಲೆರ್. ಮಂತ್ರಿ ಆದ್ ಉಪ್ಪುನಾಗ ಉಡುಪಿ ಜಿಲ್ಲೆದ ಉಸ್ತುವಾರಿ ಸಚಿವೆರ್ಲಾ ಆದಿತ್ತೆರ್. ಅಂಚಾದ್ ಆರ್ ಉಡುಪಿದ ಅಭಿವೃದ್ಧಿಗಾದ್ ಮಸ್ತ್ ಪುಣೆಯೇರ್.

ಜಿಲ್ಲೆಲು ಮಲ್ಲೆ ಆಂಡ ಅಭಿವೃದ್ಧಿಗ್ ಕಷ್ಟ ಆಪುಂಡು. ಅಂಚಾದ್ ಜಿಲ್ಲೆಲುನ ಸಂಖ್ಯೆ ಜಾಸ್ತಿ ಮಲ್ಪೋಡು ಪಂಡ್‌ದ್ ಆರ್ ಬಯಸ್‌ದಿತ್ತೆರ್. ಅಂಚಾದ್ ರಾಮಕೃಷ್ಣ ಹೆಗಡೆನ ಕಾಲೊಡು ಜಿಲ್ಲೆಲುನ ಸಂಖ್ಯೆ ಜಾಸ್ತಿ ಮಲ್ಪೆರೆಗ್ 1984ಟ್ ಟಿ. ಎಂ. ಹುಂಡೇಕರ್ ಸಮಿತಿ ರಚನೆ ಆಂಡ್. ಐಟ್ ಡಾ. ವಿ. ಎಸ್. ಆಚಾರ್ಯೆರ್ನ ಕೈವಾಡಲಾ ಇತ್ತ್‌ಂಡ್. ಆರ್ನ ಪ್ರಯತ್ನೊಡ್ದಾವರನೇ ಇನಿ ಉಡುಪಿ ಜಿಲ್ಲೆದ ರಚನೆ ಆತ್‌ಂಡ್. ಜಿಲ್ಲೆ ಆಯಿಬೊಕ್ಕ, ಈ ಪೊಸ ಜಿಲ್ಲೆಗ್ ಒಂಜಿ ಪೊರ್ಲುಕಂಟ್‌ದ ಜಿಲ್ಲಾಡಳಿತ ಕಚೇರಿ ಉಪ್ಪೋಡು ಪನ್ಪಿನ ಆರ್ನ ಕನ ಆದಿತ್ತ್‌ಂಡ್. ಅಂಚಾದ್ ಆರ್ನ ಮುತಾಲಿಕೆಡ್ ಮಣಿಪಾಲದ ರಜತಾದ್ರಿಡ್ ಇಡೀ ಕರ್ನಾಟಕೊಡೇ ಭಾರೀ ಪೊರ್ಲುಕಂಟ್‌ದ, ಜನಮೆಚ್ಚುನ ಸಕಲ ಸೌಕರ್ಯ ಇತ್ತಿನ ಜಿಲ್ಲಾಡಳಿತ ಸಂಕೀರ್ಣದ ಕಟ್ಟಡ ಆತ್‌ಂಡ್. ಆ ಕಟ್ಟಡ ಕರೀನ 2011ನೇ ಡಿಸೆಂಬರ್ ತಿಂಗೊಳ್ದ 25ನೇ ತಾರೀಕ್‌ದಾನಿ ಅಪಗದ ಮುಖ್ಯಮಂತ್ರಿ ಡಿ. ವಿ. ಸದಾನಂದ ಗೌಡೆರ್ನ ಮೂಲಕ ಲೋಕೊಗ್ ಅರ್ಪಣೆ ಆತ್ತ್‌ಂಡ್.

ಕಲ್ಸಂಕೋಡ್ದ್ ಮಣಿಪಾಲೊಗ್ ಪ್ರತಿನಿತ್ಯಲಾ ಸಾವಿರಗಟ್ಟಲೆ ವಾಹನ ಸಂಚಾರ ಇತ್ತ್ಂಡಲಾ ಮಾರ್ಗ ಮಸ್ತ್ ಸಪೂರ ಇತ್ತ್ಂಡ್. ಅವೆನ್ ಅಗಲ ಮಲ್ಪೆರೆ ಮಸ್ತ್ ಸಮಸ್ಯೊಲು ಇತ್ತ್ಂಡ್. ಪಣವುದ ಕೊರತೆ ಇತ್ತ್ಂಡ್. ಆಂಡಲಾ ಡಾ. ವಿ.ಎಸ್. ಆಚಾರ್ಯೆರ್ ಜನಕುಲೆನ ಸಭೆ ಲೆತ್ತ್‌ದ್ ಆಕುಲ್ನ ಸಮಸ್ಯೊಲೆನ್ ಚರ್ಚೆ ಮಲ್ತ್‌ದ್; ಮುಖ್ಯ ಮಂತ್ರಿಡ ಪಾತೆರ್ದ್ ಐಕ್ ಬೋಡಾಯಿನಾತ್ ದುಡ್ಡು ದೀಪಾದ್ ಅಗಲ ಮಲ್ಪುನ ಮಾಮಲ್ಲ ಕೆಲಸ ಮಲ್ತೆರ್. ಇನಿ ಆದಿಉಡ್ಪಿಡ್ದ್ ಮಣಿಪಾಲಮುಟ್ಟದ 'ಚತುಷ್ಪಥ' ಪಂಡ ನಾಲ್‌ಪಟ್ಟ್‌ದ ಮಾರ್ಗ ಅಗಲ ಅವ್ರೋಡುಂದಾಂಡ ಐಕ್ ಡಾ. ಆಚಾರ್ಯೆರೇ ಕಾರಣಪುರುಷೆರ್. ಅಂಚನೇ ಬನ್ನಂಜೆಡ್ ಪೊರ್ಲುಕಂಟ್‌ದ ಕೆ.ಎಸ್.ಆರ್.ಟಿ.ಸಿ. ಬಸ್ ನಿಲ್ದಾಣ ಆವೊಡ್ ಪನ್ಪಿ ಕನ ಆರ್ಡ ಇತ್ತ್ಂಡ್ ಆಂಡ ಆರ್ ಜೀವ್ರೋಡು ಉಪ್ಪುನಾಗ ಆ ಕೆಲಸ ನಿಜ ಆಯಿಜಿ. ಒಡಿಪುದ ನಗರಸಭೆತ ಅಭಿವೃದ್ಧಿಗಾದ್ ಇರ್ವತ್ತೈನ್ ಕೋಟಿ ರೂಪಾಯಿನ್ ಸರಕಾರೊಡ್ದ್ ಕೊರ್ಪಾಯೆರ್. ಆರ್ನ ಕಾಲೊಡು ಉಡುಪಿ ಕ್ಷೇತ್ರೊಡು ನಾಲ್ ಮಲ್ಲ ಸಂಕಲಾ ನಿರ್ಮಾಣ ಆತ್ತ್ಂಡ್. ಇನಿ ಕೃಷ್ಣದೇವೆರ್ನ ಊರಾಯಿನ ಒಡಿಪು ಪೊರ್ಲುಡು ಮೆರೆವೊಡಾಂಡ ಐಕ್ ಡಾ. ಆಚಾರ್ಯೆರೇ ಕಾರಣ.

ಕರಾವಳಿತ ಮಲ್ಲ ಕಸುಬುಲೆಡ್ ಮೀನುಗಾರಿಕೆಲಾ ಒಂಜಿ. ಮೀನುಗಾರಿಕೆದಾಕಲೆಗ್ ಮಸ್ತ್ ಸಮಸ್ಯೊಲು ಇತ್ತ್ಂಡ್. ಮೀನುಗಾರಿಕೆದಾಕುಲು ದುಃಖೊನ್ ಡಾ. ಆಚಾರ್ಯೆರ್ಡ ಪಂಡೋಂಡೆರ್. ಅಕುಲ್ನ ಅಭಿವೃದ್ಧಿಗಾದ್ ಡಾ. ಆಚಾರ್ಯೆರ್ ಮಸ್ತ್ ಬೇಲೆ ಮಲ್ತೆರ್. ಮತ್ಸ್ಯಾಶ್ರಯ ಯೋಜನೆ ಜಾರಿಗ್ ಕಂತೆರ್. ತೆರಿಗೆ ದಾಂತಿನ ಡೀಸೆಲ್ ಮೀನ್‌ಪತ್ತುನ ಬೋಟುದಾಕಲೆಗ್ ತಿಕ್ಕಿಲೆಕ್ಕ ಮಲ್ತೆರ್. ಮಲ್ಪೆ ಮೀನುಗಾರಿಕೆ ಬಂದರ್ದ ಅಭಿವೃದ್ಧಿಗಾದ್ ಪುಣೆಯೇರ್. ಉಡ್ಪಿದ ಮೀನುಗಾರೆರ್ನ ಗುರ್ಕಾರೆ ಆಯಿನ ಜಿ. ಶಂಕರ್ ಮಲ್ಪುನ ಮಾತ ಬೇಲೆಲೆಗ್ಲಾ ಬೆರಿಸಾಯ ಕೊರ್ಯೆರ್. ಆರೆಗ್ ಮೀನುಗಾರ ಸಮಾಜದ ಅಭಿವೃದ್ಧಿದ ಬಗ್ಗೆ ಮಸ್ತ್ ಕಾಳಜಿ ಇತ್ತ್ಂಡ್. ಮೀನುಗಾರ ಸಮಾಜದ ಬೆಣ್ಣೆಕುದ್ರು ಶ್ರೀ ಕುಲಮಹಾಸ್ತ್ರೀ

ದೇವಸ್ಥಾನ, ಬಗ್ವಾಡಿ ಶ್ರೀ ಮಹಿಷಮರ್ಧಿನಿ ದೇವಸ್ಥಾನ, ಉಚ್ಚಿಲ ಶ್ರೀ ಮಹಾಲಕ್ಷ್ಮೀ ದೇವಸ್ಥಾನ ಅಂಚನೇ ಉಳ್ಳಾಲದ ವ್ಯಾಘ್ರ ಚಾಮುಂಡಿ ದೇವಸ್ಥಾನದ ಅಭಿವೃದ್ಧಿಗಾದ್ ಒಂಜೊಂಜಿ ಕೋಟಿ ರೂಪಾಯಿನ್ ಸರಕಾರೊಡು ಕೊರ್ಪಾಯಿನ ಕೀರ್ತಿ ಡಾ. ಆಚಾರ್ಯೆರ್ನ. ಅಂಚಾದ್ ಡಾ. ಆಚಾರ್ಯೆರ್ ಮೀನುಗಾರೆರ್ನ ಕಣ್ಮಣಿ ಆದ್‌ಲಾ ಮೆರೆಯೆರ್.

ಡಾ. ವಿ.ಎಸ್. ಆಚಾರ್ಯೆರ್ ಉಡುಪಿ ಜಿಲ್ಲೆದ ರೆಡ್‌ಕ್ರಾಸ್ ಸಂಸ್ಥೆದ ಬುಳೆಚಿಲ್‌ಗಾದ್ಲಾ ಬೋಡಾಯಿನಾತ್ ಕಾಣ್ಕೆ ಕೊರ್ತೆರ್. ಐತ ಪೋಷಕ ಸದಸ್ಯೆರಾದಿತ್ತೆರ್. ಮಸ್ತ್ ಜನ ಸದಸ್ಯೆರೆನ್ ಸೇರ್ಸಾಯೆರ್. ನಿದ್ರೆಡ್ ಇತ್ತಿನ ರೆಡ್‌ಕ್ರಾಸ್ ಸಂಸ್ಥೆನ್ ಲಕ್ಕಾದ್ ಮಸ್ತ್ ಕೆಲಸ ಮಲ್ಪುಲೆಕ್ಕ, ಐತ ಪ್ರಯೋಜನ ಜನಕುಲೆಗ್ ತಿಕ್ಕಿಲೆಕ್ಕ ಮಲ್ತೆರ್. ರೆಡ್ಡ್ ಕ್ರಾಸ್ ಸಂಘೊಗು ಕಟ್ಟಡ ಕಟ್ಯೆರೆ ಸರ್ಕಾರೊಡ್ದು ಜಾಗೆ ಕೊರ್ಪಾಯೆರ್. ರೆಡ್‌ಕ್ರಾಸ್ ಭವನ ಕಟ್ಟರೆ, ನೇತ್ರನಿಧಿ ಸ್ಥಾಪನೆಗ್ ಸಹಕಾರ ಕೊರ್ಯೆರ್. ಇಂಚ ಒಡಿಪುದ ರೆಡ್‌ಕ್ರಾಸ್ ಸಂಸ್ಥೆ ಜನಕುಲೆಗಾದ್ ಮಸ್ತ್ ಕೆಲಸ ಮಲ್ಪುಲೆಕ್ಕ ಮಲ್ತೆರ್.

ಒಡಿಪುದ ಮಲ್ಲ ಉತ್ಸವ ಪಂಡ ಪರ್ಯಾಯ. ಉಂದು ರಡ್ಡ್ ವರ್ಸೊಗೊರ ನಡೆಪಿಂಚಿ ಉತ್ಸವ. ಈ ಉತ್ಸವ ಪೊರ್ಲುಡು ನಡಪೊಂಡಲಾ ಐಟ್ ಡಾ. ಆಚಾರ್ಯೆರ್ನ ಮಾರ್ಗದರ್ಶನ ಉಂಡೇ ಉಂಡು. ಆ ಪೊರ್ತುಡು ಅಷ್ಟಮಠದ ನಡುಟ್ ಒವ್ವೇ ಒಂಜಿ ಭಿನ್ನಾಭಿಪ್ರಾಯ ಇತ್ತ್‌ಂಡಲಾ ಐತ ಪರಿಹಾರಗೋಸ್ಕರ ಡಾ. ಆಚಾರ್ಯೆರ್ ಆರ್ನ ಅಭಿಪ್ರಾಯ ಕೊರೊಂದಿತ್ತೆರ್. ಆ ಪೊರ್ತುಗು ಸರಕಾರೊಡ್ದು ವಿಶೇಷ ಅನುದಾನ ಕೊರ್ಪಾದ್ ಮುನ್ಸಿಪಾಲ್ಟಿಡ್ದ್ ಮಾರ್ಗ ರಿಪೇರಿದ ಕೆಲಸ ಮಲ್ಪಾವೊಂದಿತ್ತೆರ್. ಆರ್ ಮಂತ್ರಿ ಆದ್ ಉಪ್ಪುನಾಗಲಾ ಉಡ್ಪಿ ಮಠೊಟ್ಟು ಸರಕಾರಿ ಮಟ್ಟೊಡ್ ಕನಕದಾಸ ಜಯಂತಿನ್ ಆಚರಣೆ ಮಲ್ಪುನ ಕ್ರಮ ಜಾರಿಗ್ ಬತ್ತ್‌ಂಡ್. ಸರಕಾರಿ ರಜೆ ಘೋಷಣೆ ಆಪಿಲೆಕ್ಕೊಲಾ ಆಂಡ್. ಇಂಚ ಡಾ. ವಿ. ಎಸ್. ಆಚಾರ್ಯೆರ್ 'ಪರೋಪಕಾರಾಯ ಪುಣ್ಯಾಯ' ಪನ್ಪಿ ತತ್ವದ ಪ್ರಕಾರ ಕಲೆಸ ಮಲ್ತಿನಾರ್. ಆರ್ಡ ಒವ್ವೇ ಸ್ವಂತ ಕೆಲಸೊಗ್ ಅರ್ಜಿ ಪತೊಂದು ಬತ್ತೆರ್ಡ, ಅಂಚಿ ಸ್ವಾರ್ಥದ ಕೆಲಸೊಗ್ ಗೇಣ ಕೊರೊಂದಿತ್ತಿಜೆರ್. ಆಂಡ ಊರ್ದ ಉದ್ಧಾರೊಗು ಏರಾಂಡಲಾ ಅರ್ಜಿಪತೊಂದು ಬತ್ತೆರ್ಡ ಐಕ್ ವಿಸೇಷ ಗಮನ ಕೊರ್ದು ಸರಕಾರೊಡ್ದು ಆ ಕೆಲಸ ಮಲ್ತ್‌ದ್

ಕೊರೊಂದಿತ್ತೆರ್. ಬಹು ಜನ ಹಿತಾಯ ಪನ್ಪಿ ತತ್ವ ಆರ್ನ ಆದಿತ್ತ್ಂಡ್. ಅಂಚಾದ್ ಆರ್ ಮಲ್ತಿನ ಮಾತ ಕೆಲಸಲಾ ಲೋಕೋಗಾದೇ. ಅಂಚಾದೇ ಆರೆನ್ ಮಾತೆರ್ಲಾ ಒಡಿಪುದ 'ಭಗೀರಥೆ' ಪಂಡ್‌ದ್ ಪನೊಂದಿತ್ತೆರ್. ಆರ್ ಕೃಷ್ಣ ದೇವೆರ್ನ ಪಾದೊ ಸೇರ್‌ಂಡಲಾ, ಅರ್ನ ತತ್ವ, ಆದರ್ಶ, ಸಜ್ಜನಿಕೆ, ಆರ್ ಸಮಾಜೋಗಾದ್ ಮಲ್ತಿನ ಕಜ್ಜೊಲು ನಮದುಂಬುಂಡು. ಮಾತ ರಾಜಕಾರಣಿನಾಕ್ಲುಲಾ ಆರ್ನ ಸಾದೀಡೇ ಪೋದು ಕರ್ನಾಟಕೊನು ಕಲ್ಯಾಣ ರಾಜ್ಯ ಮಲ್ಪಾಡ್ ಪನ್ಪಿನನೇ ಎನ್ನ ಆಸೆ.

* * * * * *

ಗ್ರಂಥ ಋಣ

ಮರ್ಯಾದಾ ಪುರುಷೋತ್ತಮ – ಡಾ. ವಿ.ಎಸ್. ಆಚಾರ್ಯ

ಸ್ಮೃತಿ–ಕೃತಿ, ಸಂಪಾದಕ – ನಿತ್ಯಾನಂದ ಬಿ. ಶೆಟ್ಟಿ

ಪ್ರಕಟಣೆ ಪ್ರಸಾರಾಂಗ ತುಮಕೂರು ವಿಶ್ವವಿದ್ಯಾಲಯ

ಉದಯವಾಣಿ – 15–02–2012

ಹೊಸದಿಗಂತ – 15–02–2012

ವಿಜಯ ಕರ್ನಾಟಕ – 15–02–2012

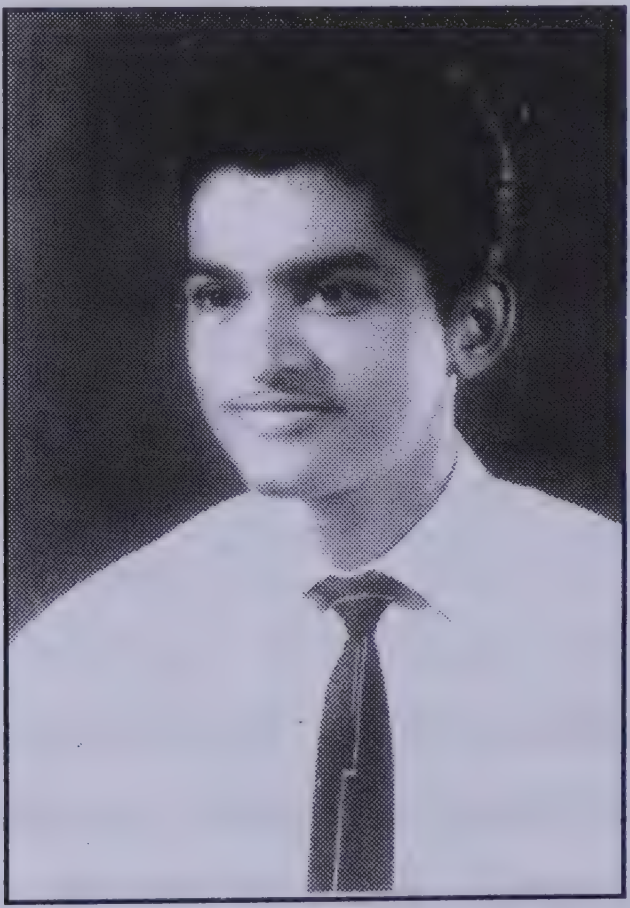

ಜಕ್ಕೆ ಜವನೆ ವಿ.ಎಸ್. ಆಚಾರ್ಯ

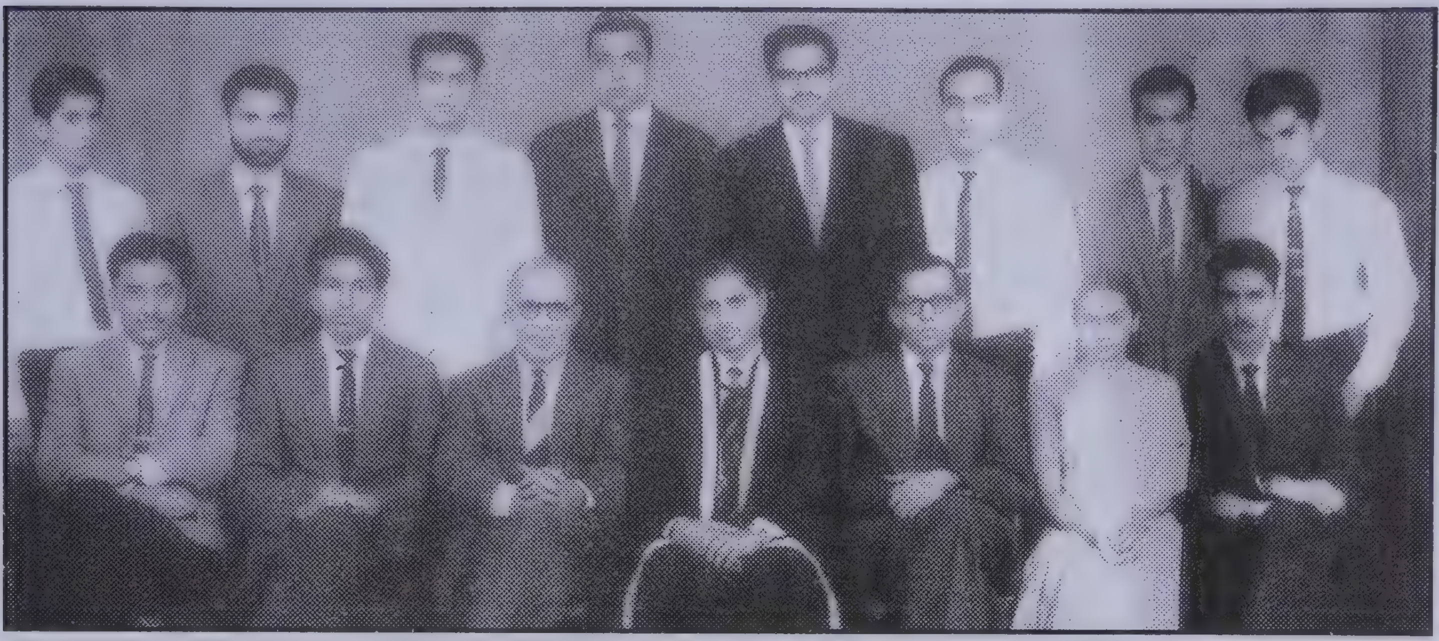

ಕೆ.ಎಂ.ಸಿ.ಡ್ ವಿದ್ಯಾರ್ಥಿ ಕೌನ್ಸಿಲ್‌ದ ಪದಾಧಿಕಾರಿಯಾದ್

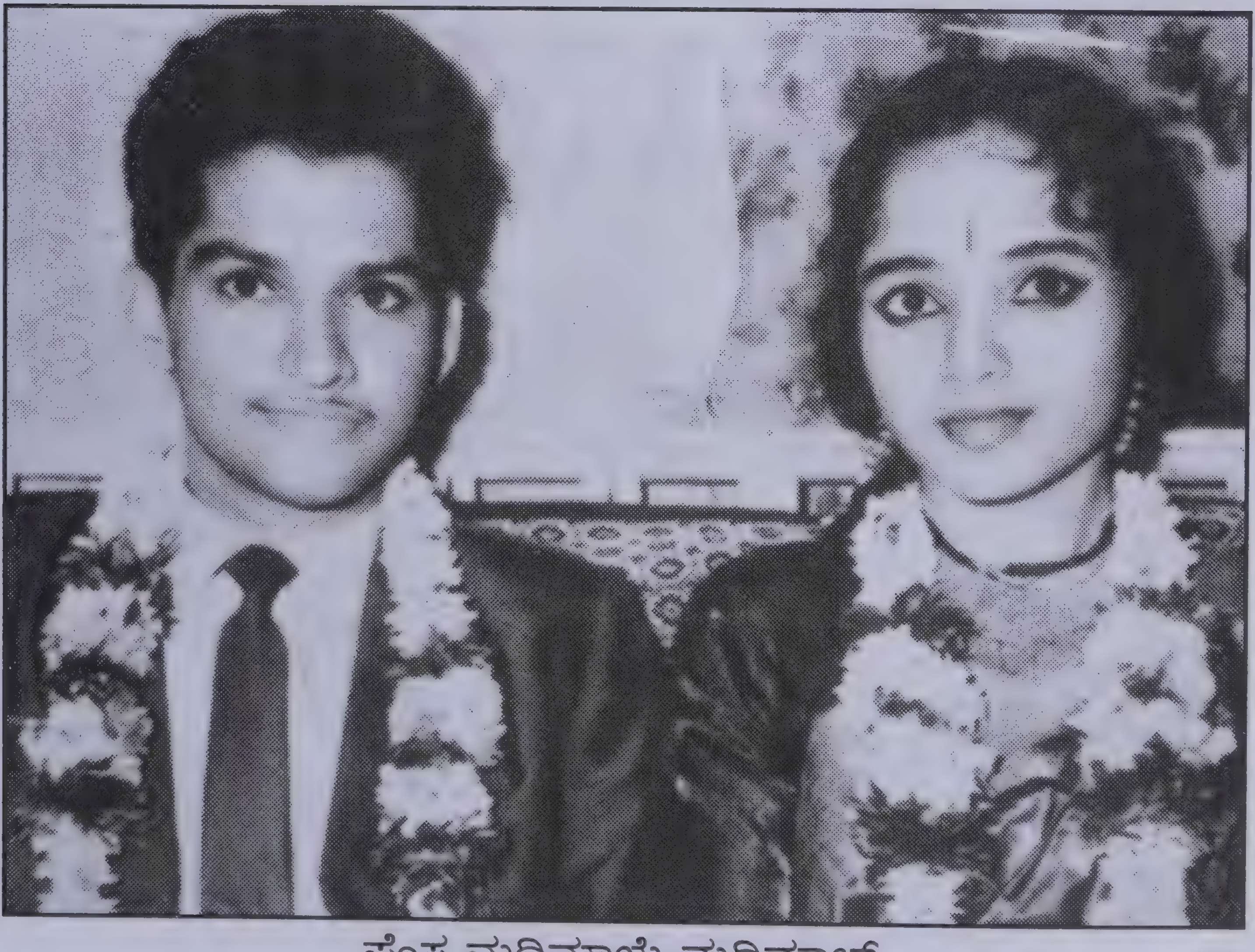

ಪೊಸ ಮದಿಮಾಯೆ ಮದಿಮಾಲ್

ಆಚಾರ್ಯರೆನ ಜೊಕ್ಲು ರವಿರಾಜ್, ಕಿರಣ್, ಭಾರತಿ, ಗಣೇಶ್, ರಾಜೇಶ್

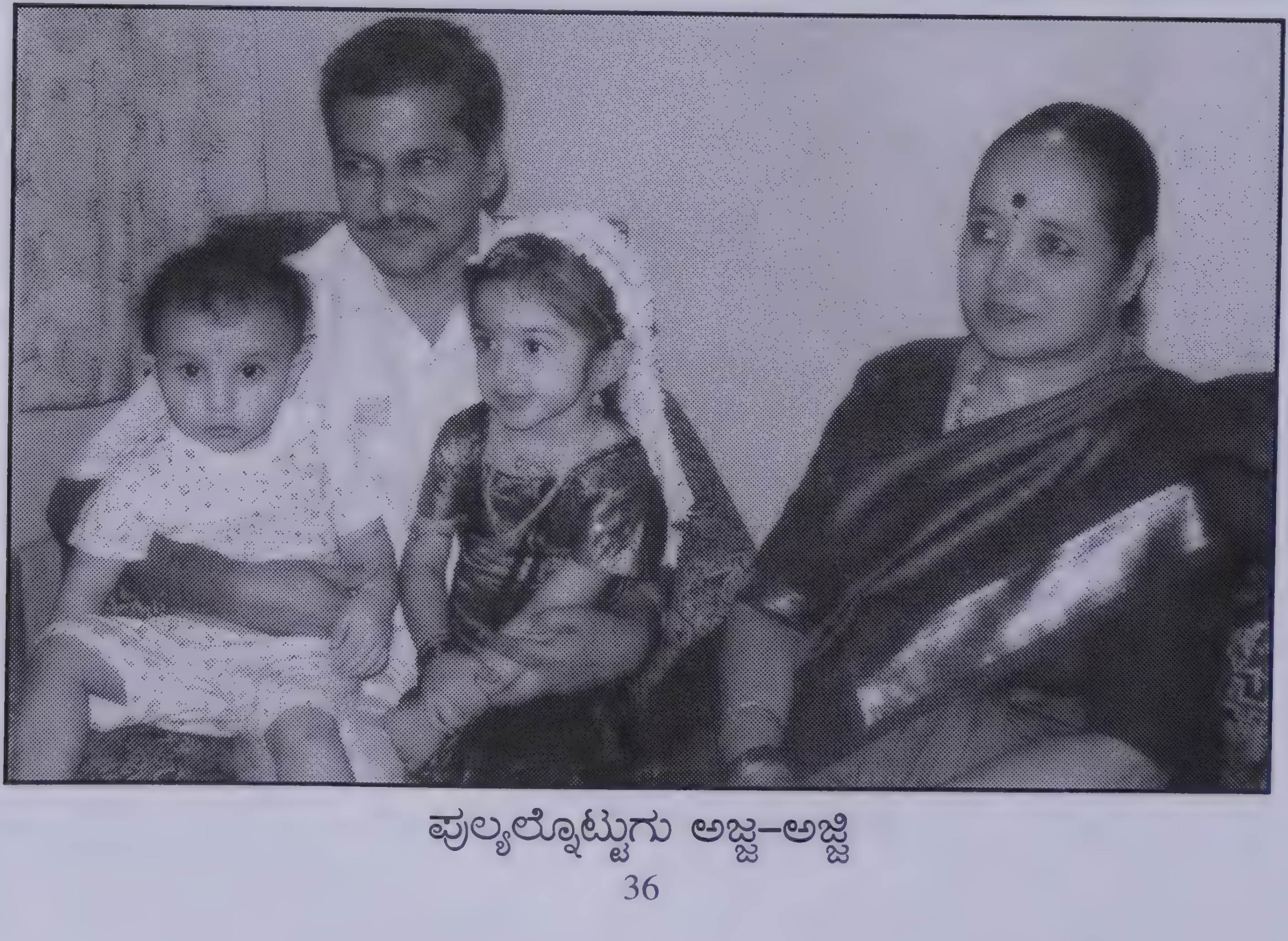

ಪುಲ್ಯಲ್ಡೊನ್ಟ್ಟುಗು ಅಜ್ಜ-ಅಜ್ಜಿ

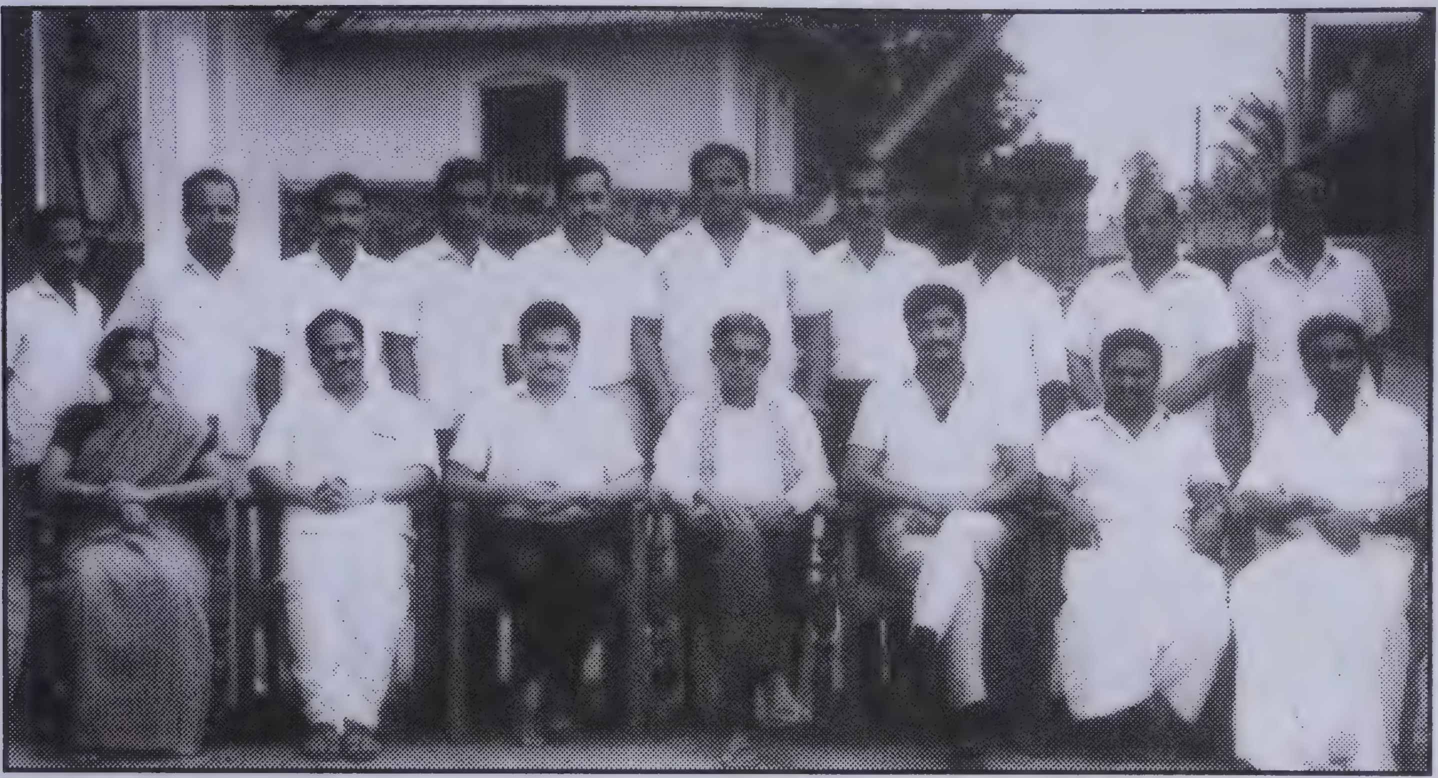

ಉಡುಪಿ ಪುರಸಭಾ ಗುರ್ಕಾರ್ಮೆ ಪಟ್ಟೊಡು

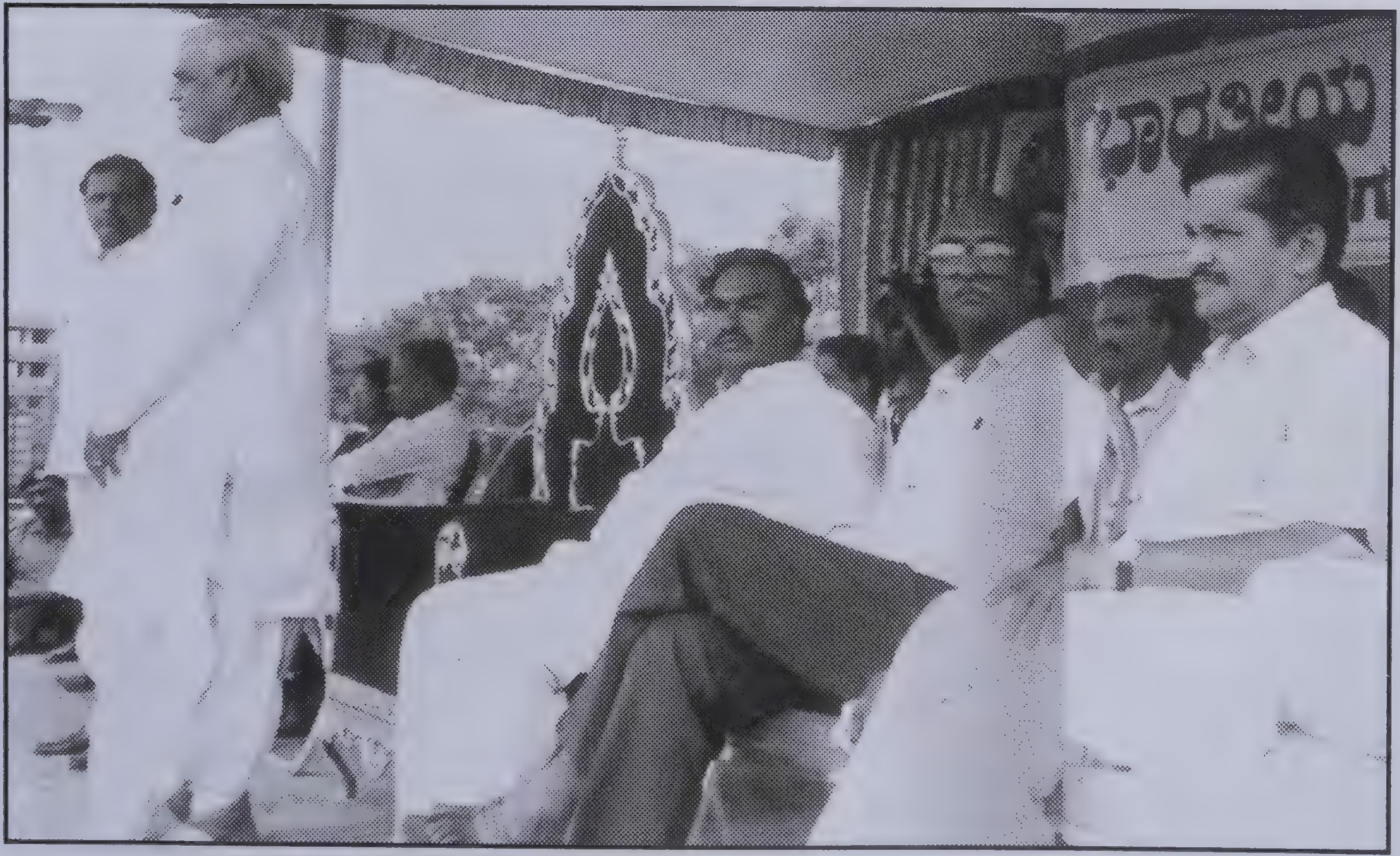

ಆನಿದ ಪ್ರಧಾನಿ ಅಟಲ್ ಬಿಹಾರಿ ವಾಜಪೇಯಿನೊಟ್ಟುಗು

ಪರ್ಬಿ ನೀರ್‌ದ ಸ್ವರ್ಣ ನದಿ ಉದಿಪನ

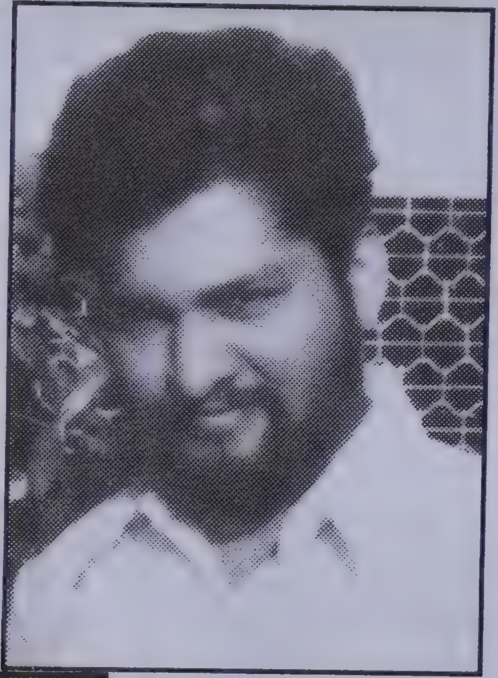

ತುರ್ತು ಪರಿಸ್ಥಿತಿಡ್ ಜೈಲ್‌ಡ್ ಉಪ್ಪುನಾಗ

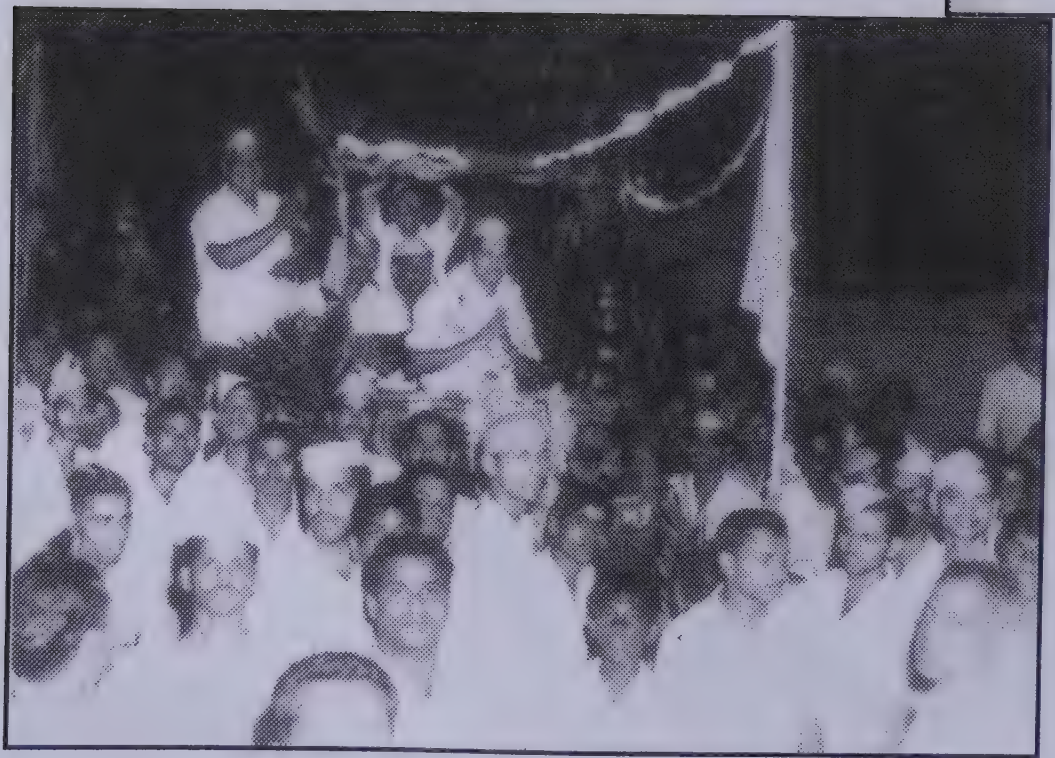

ಸುರುತ ಓಟುದ ವಿಜಯೋತ್ಸವ

ಟ್ರಾಫಿಕ್ ಪೋಲಿಸ್ ವ್ಯವಸ್ಥೆದ ಆಧುನೀಕರಣ

ರಜತಾದ್ರಿ ಅನುಷ್ಠಾನೊಗು ಡಾ. ವಿ.ಎಸ್. ಆಚಾರ್ಯರೆಗ್ ತಮ್ಮನ

ರಜತಾದ್ರಿ – ನೂತನ ಜಿಲ್ಲಾಧಿಕಾರಿ ಕಛೇರಿ ಸಂಕೀರ್ಣ: ಡಾ. ವಿ.ಎಸ್. ಆಚಾರ್ಯರು ಉಡುಪಿಗ್ ಕೊರಿನ ಅಮೀಘ ಕೊಡುಗೆ

ಮುಖ್ಯಮಂತ್ರಿಯಾದ್ ಆಯ್ಕೆಯಾಯಿನ ಡಿ.ವಿ. ಸದಾನಂದ ಗೌಡರೆಗೆ ಉಡುಪಿಡ್
ಏರ್ಪಾಡಾಯಿನ ಅಭಿನಂದನಾ ಸಮಾರಂಭೊಡು

ಮಂಗಳೂರು ಕೆಥೋಲಿಕ್ ಧರ್ಮಪ್ರಾಂತ ಬಿಷಪ್ ಅಲೋಶಿಯಸ್
ಪಾವ್ಲ್ ಡಿ'ಸೋಜರೊಟ್ಟುಗು

ಉಡುಪಿದ ಕ್ರಿಸ್‌ಮಸ್ ಲೇಸ್‌ಡ್

ವಿ.ಎಚ್.ಪಿ. ಕಾರ್ಯಾಧ್ಯಕ್ಷೆ ಅಶೋಕ್ ಸಿಂಘಾಲ್‌ರೊಟ್ಟಿಗೆ

ಬರಗಾಲೊದ ಸಾಯೊಗು ಪಾದಯಾತ್ರೆ

ಪೂಸ ಸ್ಕೌಟ್ಸ್ ಬೊಕ್ಕ ಗೈಡ್ಸ್ ಕಟ್ಟೋಣದ ಉದಿಪನ ಸಮಾರಂಭೊಡು

ಲೋಕಾಯುಕ್ತ ಕಟ್ಟೋಣದ ಉದಿಪನ ಸಮಾರಂಭೊಡು

ವಿಶ್ವ ತುಳು ಸಮ್ಮೇಳನದ ಲೇಸ್‌ಡ್

ಪೇಜಾವರ ಸ್ವಾಮೀಲೆನ ವಿರಾಟ್ ಅಭಿನಂದನಾ ಸಮಾರಂಭೊಡು

ಮಂತ್ರಿಯಾದ್ ಪ್ರಮಾಣವಚನ 2006–07

ಬರವು ಕಲ್ಬುನಾಗ

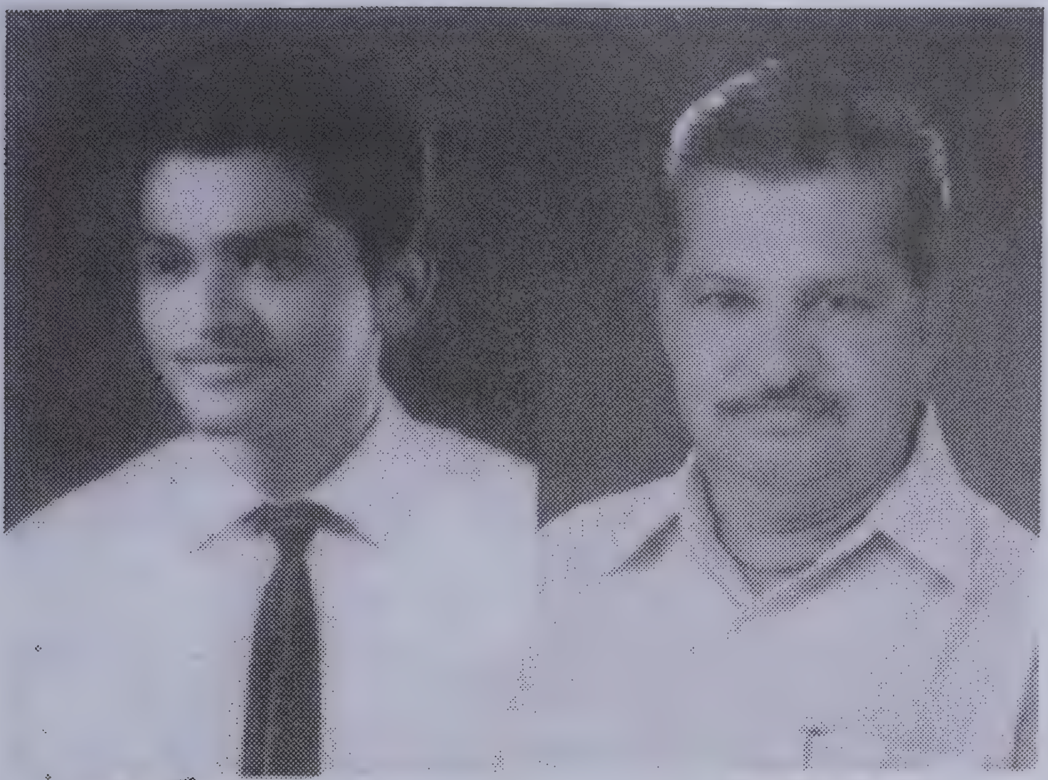

1960... *2007...*

ಡಾ। ವಿ.ಎಸ್. ಆಚಾರ್ಯೆರ್‍ನ ರೂಪೊ

ವಿಧಾನ ಪರಿಷತ್ತ್‌ದ ನಡೆಟ್

ಎಂ.ವಿ. ಕಾಮತ್ ಬೊಕ್ಕ ಸಂಧ್ಯಾ ಪೈನೊಟ್ಟಿಗೆ

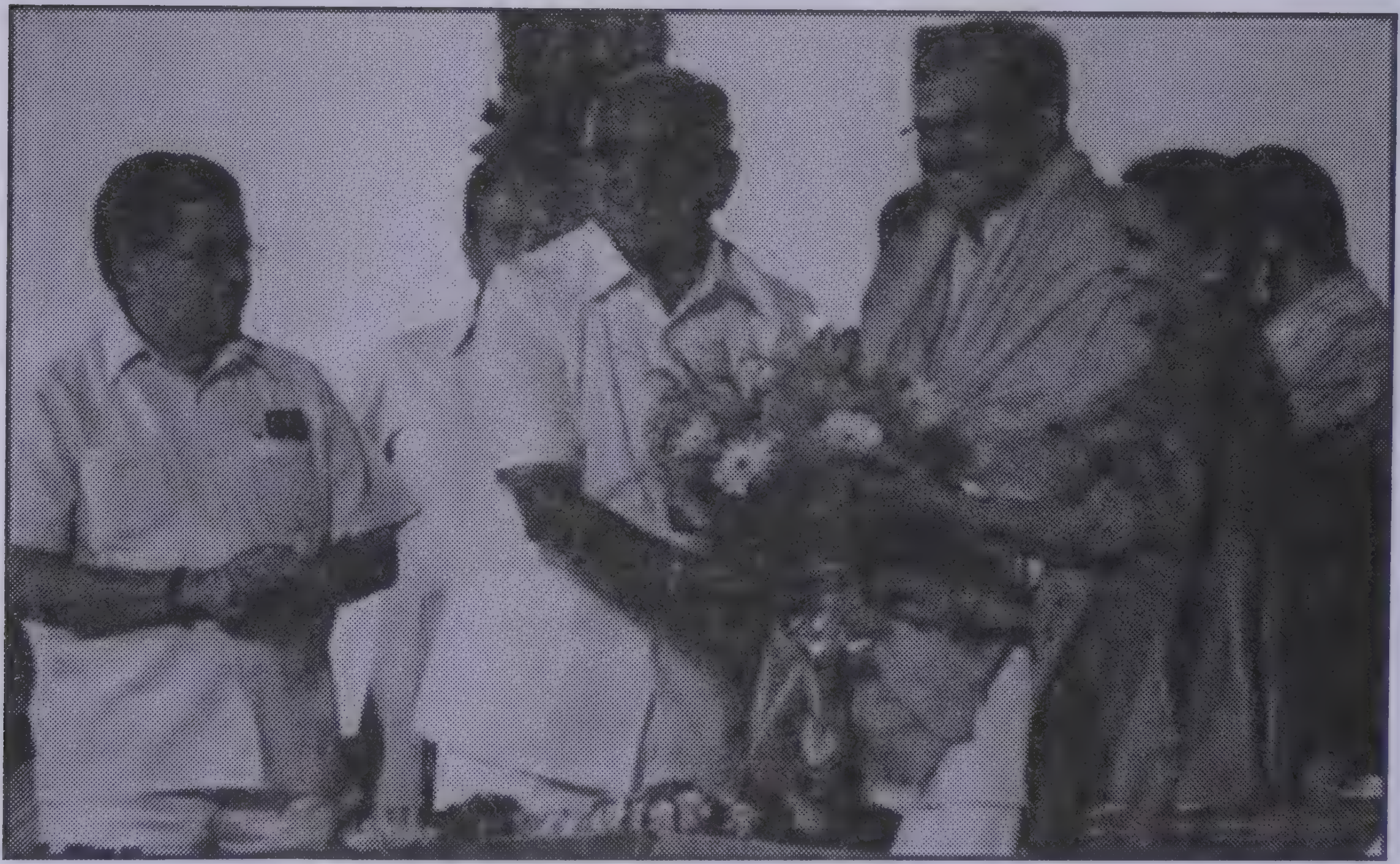

ವೀರೇಂದ್ರ ಹೆಗ್ಡೆರ್‌ನ 60ನೇ ವರ್ಷದ ಪುಟುದಿನ ಸಂಭ್ರಮ

ಉಡುಪಿ–ಮಣಿಪಾಲ ಮಾರ್ಗದ ಅಭಿವೃದ್ಧಿ

ಉಡುಪಿ ಜಿಲ್ಲಾ ಆಡಳಿತ ಕಛೇರಿದ ಉದಿಪನ

ಉಡುಪಿದ ಮುನಿಸಿಪಾಲಿಟಿಡ್

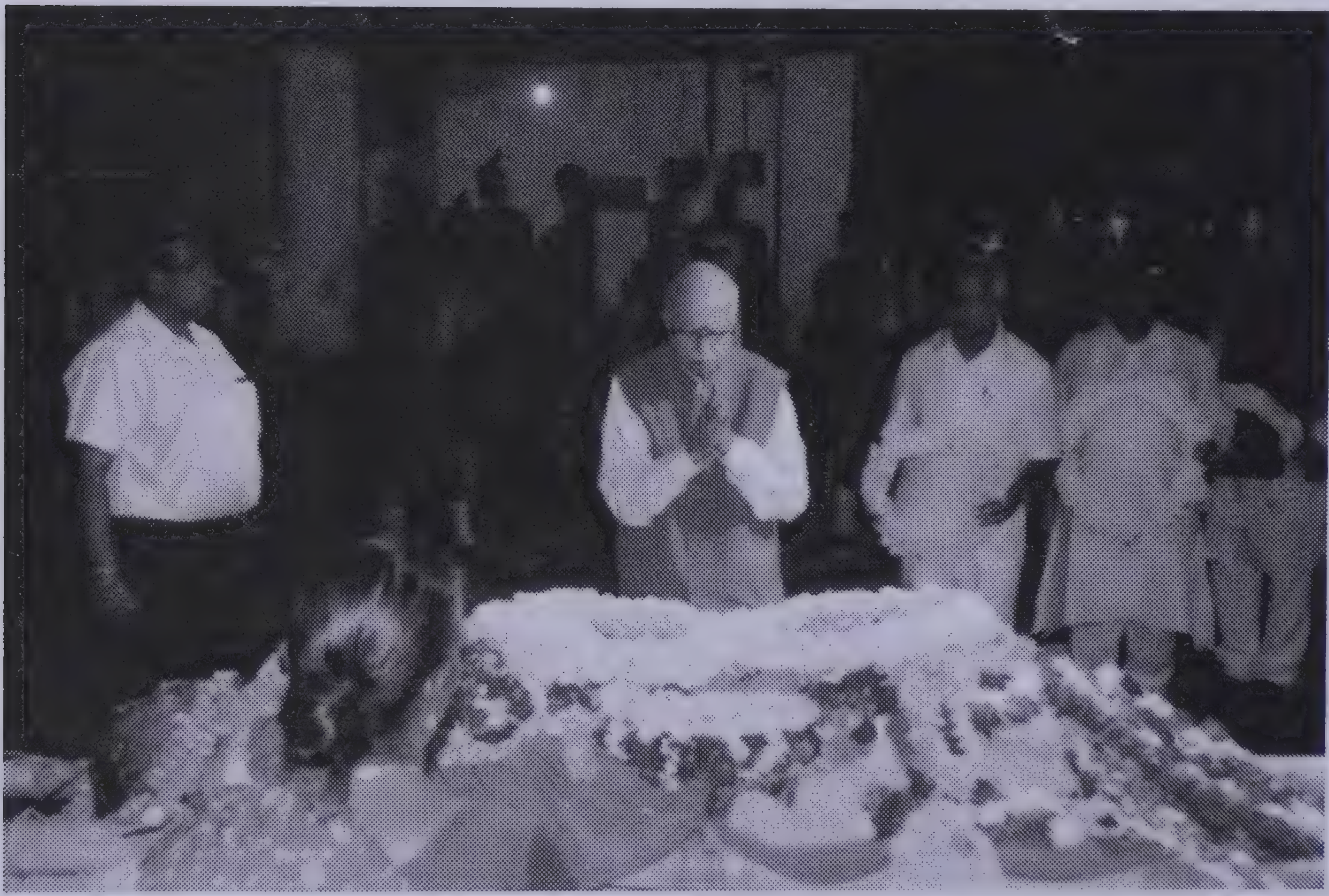

ಅಡ್ವಾಣಿಡ್‌ದ್ ಅಕೇರಿದ ಸೊಲ್ಮೆಲು

ಸಮಾಜೊಡು ಬೇತೆ ಬೇತೆ ಮರ್ಗಿಲ್ಡ್ ಸೇವೆ ಮಲ್ತಿನ ಪುಣ್ಯಾತ್ಮೆರೆನ್ ನೆಂಪು ದೀವೊಡಾಯಿನ ನಮ್ಮ ಧರ್ಮೊ. ಈ ನಿಲೆಟ್ ಸಮಾಜೊಗು ಬೆಂತಿನಾಕ್ಲೆನ ಪುದರ್‌ಡ್ ಅಕಾಡಮಿ ಬೂಕುಲೆನೆ ಬರೆಪಾದ್ "ಮದಪ್ಪೆರಾವಂದಿ ತುಳುವೆರ್" ಪನ್ಪಿ ಗ್ರಂಥ ಮಾಲೆಡ್ ಬೊಳ್ಪುಗು ಕನವೊಂದುಂಡು.

ಡಾ. ವಿ.ಎಸ್. ಆಚಾರ್ಯೆರ್ ತುಳುನಾಡ್‌ದ ಒರಿ ಸಜ್ಜನೆ ರಾಜಕಾರಣಿ. ಸಮಾಜೊಗು ಬೋಡಾದ್ ಬೆಂದಿನಾರ್, ಸೊಂದಿನಾರ್. ಆರ್ನ ಬಗ್ಗೆ ಏತ್ ಬರೆಂಡಲಾ ಯಾವಂದ್.

ಈ ಬೂಕುನು ಪೊರ್ಲುಡು ಬರೆದ್ ಕೊರ್ತಿನ ಡಾ| ಎಸ್. ಪದ್ಮನಾಭ ಭಟ್, ಯೆಕ್ಕಾರು ಮೇರ್ ರಾಜ್ಯಶಾಸ್ತ್ರ ಉಪನ್ಯಾಸಕರಾದ್ ಜೋಕುಲೆಗ್ ರಾಜಕೀಯ ಧರ್ಮೊನು ತೆರಿಪಾಯಿನಾರ್. ಮಂಗಳೂರು ವಿಶ್ವವಿದ್ಯಾಲಯೊಡ್ದು ರಾಜ್ಯ ಶಾಸ್ತ್ರೊಡು ಎಂ.ಎ. ಬೊಕ್ಕ ಪಿ.ಹೆಚ್.ಡಿ. ಪದವಿನ್ ಪಡೆದ್ ಕರಿನ ಮುಪ್ಪ ವರ್ಸೊಡ್ದ್ಂಚಿ ಉಪನ್ಯಾಸಕೆರಾದ್, ಶಿಕ್ಷನ ತಜ್ಞೆ ಆದ್, ಸಂಶೋದಕೆರಾದ್ ಸಮಾಜೊಡು ಮಾನ್ಯತೆ ಪಡೆಯಿನಾರ್.

ರಾಜ್ಯ ಶಾಸ್ತ್ರೊಡು ಜೋಕುಲೆಗಾದ್ ಮಸ್ತ್ ಪಠ್ಯ ಪುಸ್ತಕ ರಚನೆ ಮಲ್ತಿನಾರ್. ಕನ್ನಡ, ಇಂಗ್ಲೀಷ್ ಅಂಚೆನೇ ತುಳು ಭಾಷೆಡ್ ಮಸ್ತ್ ಲೇಖನ ಬರೆತಿನಾರ್. ಕೆಲ ಗ್ರಂಥಲೆನ್ ಸಂಪಾದನೆ ಮಲ್ತಿನಾರ್. ರಾಜ್ಯ ಮಟ್ಟದ, ರಾಷ್ಟ್ರ ಮಟ್ಟದ ವಿಚಾರ ಸಂಕಿರಣ ಲೆಡ್ ಪ್ರಬಂಧ ಮಂಡನೆ ಮಲ್ತ್‌ದ್ ಪುದರ್ ಪಡೆಯಿನಾರ್. ಕಜ್ಜ ಕೊಟ್ಯಲೆಡ್ ಪಾಲ್ ಪಡೆತಿನಾರ್. ಅನೇಕ ಸಂಶೋದಕರೆಗ್ ಮಾರ್ಗದರ್ಶನ ಮಲ್ತಿಆರ್. ತುಳು ಅಕಾಡಮಿದ ಸದಸ್ಯೆರಾದ್ ಹಂಪೆ ಕನ್ನಡ ವಿಶ್ವ ವಿದ್ಯಾಲಯದ ಸಂಶೋಧನಾ ಮಾರ್ಗದರ್ಶಕೆರಾದ್, ರಾಜ್ಯ ಶಾಸ್ತ್ರ ಉಪನ್ಯಾಸಕ ಸಂಘದ ಸದಸ್ಯೆರಾದ್‌ಲಾ

✍ ಡಾ. ಎಸ್. ಪದ್ಮನಾಭ ಭಟ್, ಯೆಕ್ಕಾರು